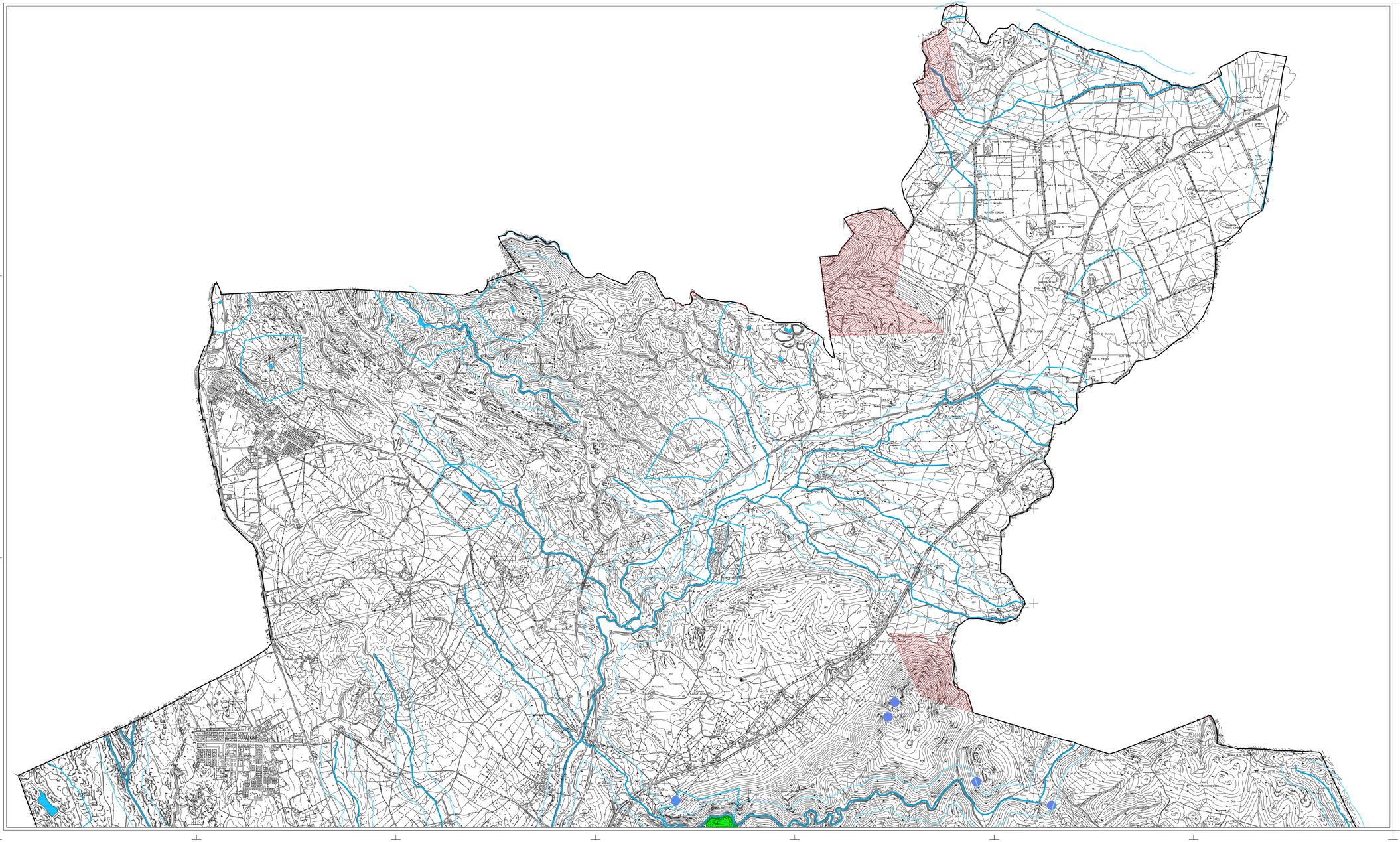

BENI PAESAGGISTICI AMBIENTALI	Fascia Costiera (bene individuato dal P.P.R.)	
	Zone umide, laghi naturali ed invasi artificiali (beni individuati dal P.P.R.)	
	Territori contermini compresi in una fascia della profondità di 300m dalla linea di battigia	
	Fiumi, Torrenti e altri Corsi d'Acqua (beni individuati dal P.P.R.)	
	Relative sponde o piedi degli argini per una fascia di 150m ciascuna	
	Grotte e Caverne (beni individuati dal P.P.R.)	
	Aree di ulteriore interesse naturalistico (bene individuato dal P.U.C.)	
	Aree gravate da usi civici (beni individuati dal P.U.C.)	
VINCOLO IDROGEOLOGICO (R.D.L. 3267/1923- L 215/1933)		

COMUNE DI CARBONIA

P.U.C.

PIANO URBANISTICO COMUNALE

IN ADEGUAMENTO AL

PIANO PAESAGGISTICO REGIONALE

Ufficio Tecnico Comunale - Area Urbanistica, Territorio e Ambiente

Coordinamento generale:
Ing. Giampaolo Porcedda

Progettista:
Ing. Enrico Potenza

Collaboratori:
Geom. Giorgio Airi
Ing. Erika Daga
Ing. Maria Grazia Mannai
Geom. Marcello Floris (elaborazioni CAD)

Consulenze Specialistiche:
Prof. Ing. Antonello Sanna (Beni Identitari)
DIPARTIMENTO DI ARCHITETTURA - UNIVERSITÀ DI CAGLIARI

Ing. Aldo Vanini (Dimensionamento ed Ambiti di Paesaggio)

Dott. Agr. Gaetano Cipolla (Agronomia e Pedologia)

Dott. Giuseppe Fara (Analisi della popolazione)

Dott. Geol. Lorenzo Ottelli (Geologia)

Dott.ssa Carla Perra (Archeologia)
Arch. Elena Pineda (Beni Paesaggistici Archeologici)

Ing. Verdiana Anedda (Beni Paesaggistici Insediativi)
Ing. Sergio Barracciu (Beni Paesaggistici Insediativi)

Ing. Valerio Pilia (Elaborazione GIS)

Dott. Geol. Alessio Muredda (P.A.I.)
Dott. Geol. Lorenzo Ottelli (P.A.I.)
Ing. Nicola Todde (P.A.I.)

Il Sindaco:
Ing. Salvatore Cherchi
Il Assessore:
Giuseppe Casti

Tavola:
ALLEGATO 2_ TAVOLA 1

Titolo:
ASSETTO AMBIENTALE

CARTA DEI VINCOLI
SETTORE NORD

Scala:
1:10.000

Data:
Settembre 2010

protocollo:	Scala file:	Formato:
		DWG