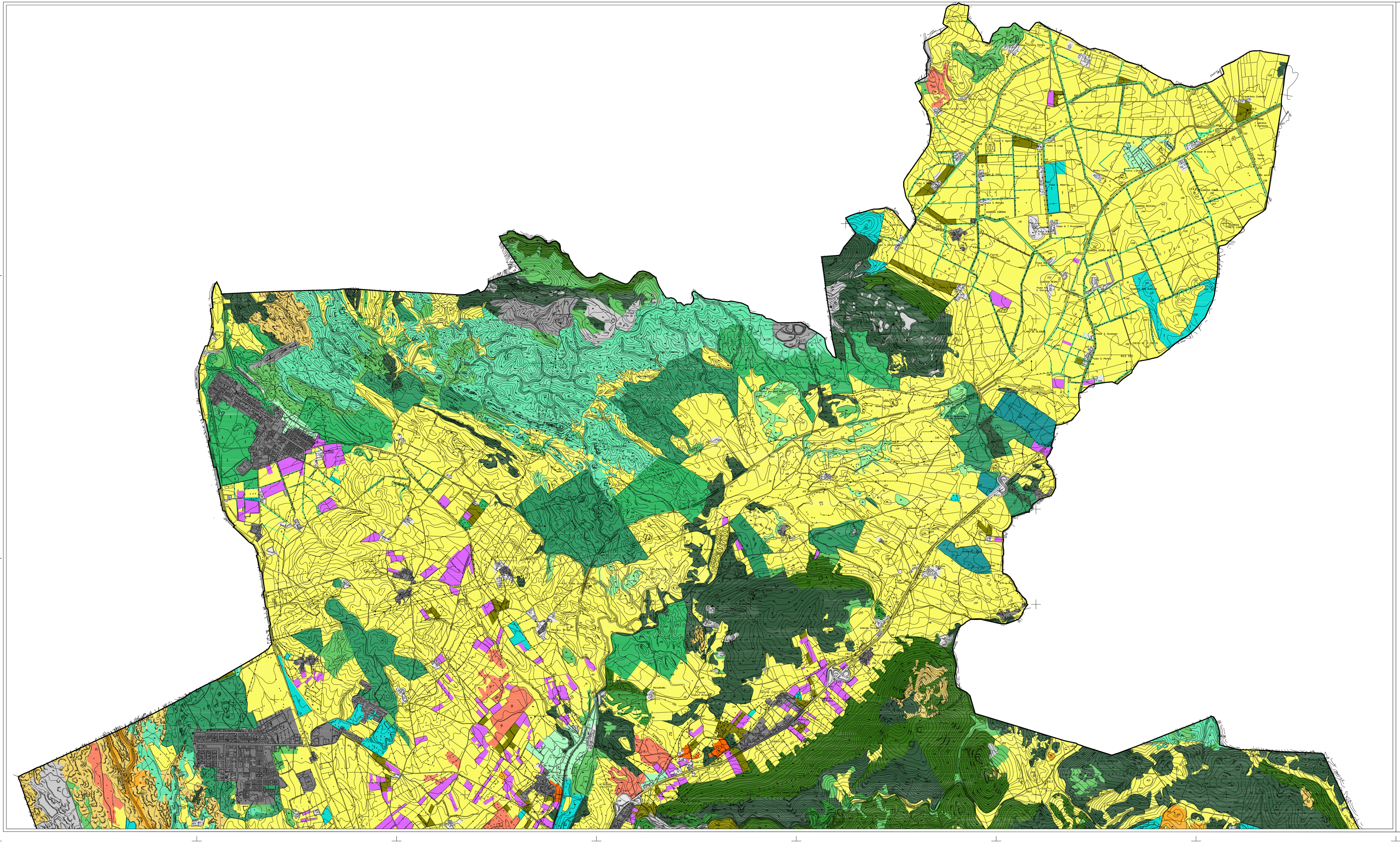

Categoria Principale		Tipologia di Vegetazione		Colore
001	Boschi di Leccio	Leccete con latifoglie sempreverdi	002	
002	Boschi di Sughera	Sughereto con latifoglie sempreverdi	002	
		Sughereto su pascolo/colture erbacee	004	
007	Boschi e Boscaglie a Olivastro	Formazioni termofile miste con olivastro	001	
008	Boschi e Boscaglie a Ginepro	Formazione a prevalenza di ginepro comune	001	
010	Macchia evoluta e pre-forestale	Formazione miste di corbezzolo, lentisco, erica e filirea, con leccio sub.	001	
011	Macchia e Garighe termofile e/o xerofile	Macchia a prevalenza di lentisco	002	
		Macchia a prevalenza di cisti	003	
		Formazioni a prevalenza di bouxus balearica	007	
016	Garighe Pioniere	Formazioni rupestri	001	
018	Praterie Annuali	Praterie xerofile annuali naturali a terofite/geofite	001	
021	Rimboschimenti di specie autoctone	Rimboschimenti puri di conifere mediterranee	001	
		Rimboschimenti misti di conifere mediterranee e latifoglie sempreverdi	002	
		Rimboschimenti di latifoglie autoctone sempreverdi	004	
022	Rimboschimenti di specie non autoctone ed esotiche	Rimboschimento di eucalitti	001	
025	Vegetazione Antropogena	Filari frangivento a eucalitti	001	
026	Vigneti	Vigneti	001	
027	Oliveti	Oliveti	001	
028	Altre Colture legnose	Agrumeti, pescheti, e altre colture arboree intensive da frutto	001	
029	Colture Erbacee	Seminativi a rotazione	001	
		Aree ad agricoltura part/time/orti familiari/colture minori	003	
030	Aree Antropizzate Urbanizzate e Degradate	Aree edificate e antropizzate in ambiti rurali	001	
		Cave e aree estrattive	002	
		Discariche	003	
		Aree urbanizzate	004	
		Aree zona archeologica	005	

COMUNE DI CARBONIA

P.U.C.

PIANO URBANISTICO COMUNALE

IN ADEGUAMENTO AL

PIANO PAESAGGISTICO REGIONALE

Ufficio Tecnico Comunale - Area Urbanistica, Territorio e Ambiente

Coordinamento generale:
Ing. Giampaolo Porcedda

Progettista:
Ing. Enrico Potenza

Collaboratori:
Geom. Giorgio Airi
Ing. Erika Daga
Ing. Maria Grazia Mannai
Geom. Marcello Floris (elaborazioni CAD)

Consulenza Specialistica:
Prof. Ing. Antonello Sanna (Beni Identitari)
DIPARTIMENTO DI ARCHITETTURA - UNIVERSITÀ DI CAGLIARI

Ing. Aldo Vanini (Dimensionamento ed Ambiti di Paesaggio)

Dott. Agr. Gaetano Cipolla (Agronomia e Pedologia)

Dott. Giuseppe Fara (Analisi della popolazione)

Dott. Geol. Lorenzo Ottelli (Geologia)

Dott.ssa Carla Perra (Archeologia)
Arch. Elena Pinedda (Beni Paesaggistici Archeologici)

Ing. Verdiana Anedda (Beni Paesaggistici Insediativi)
Ing. Sergio Barracciu (Beni Paesaggistici Insediativi)

Ing. Valerio Pirla (Elaborazione GIS)

Dott. Geol. Alessio Mureddu (P.A.I.)
Ing. Nicola Todde (P.A.I.)

Estensore:
Ing. Salvatore Cherchi
Fattorizzazione:
Giuseppe Casti

Dis. n.
A.3.5.

Titolo
TAVOLE DI ANALISI

CARTA DELLA COPERTURA VEGETALE
SETTORE NORD

Scala
1:10.000

Data
Febbraio 2009

protocollo	nome file	formato
		DWG