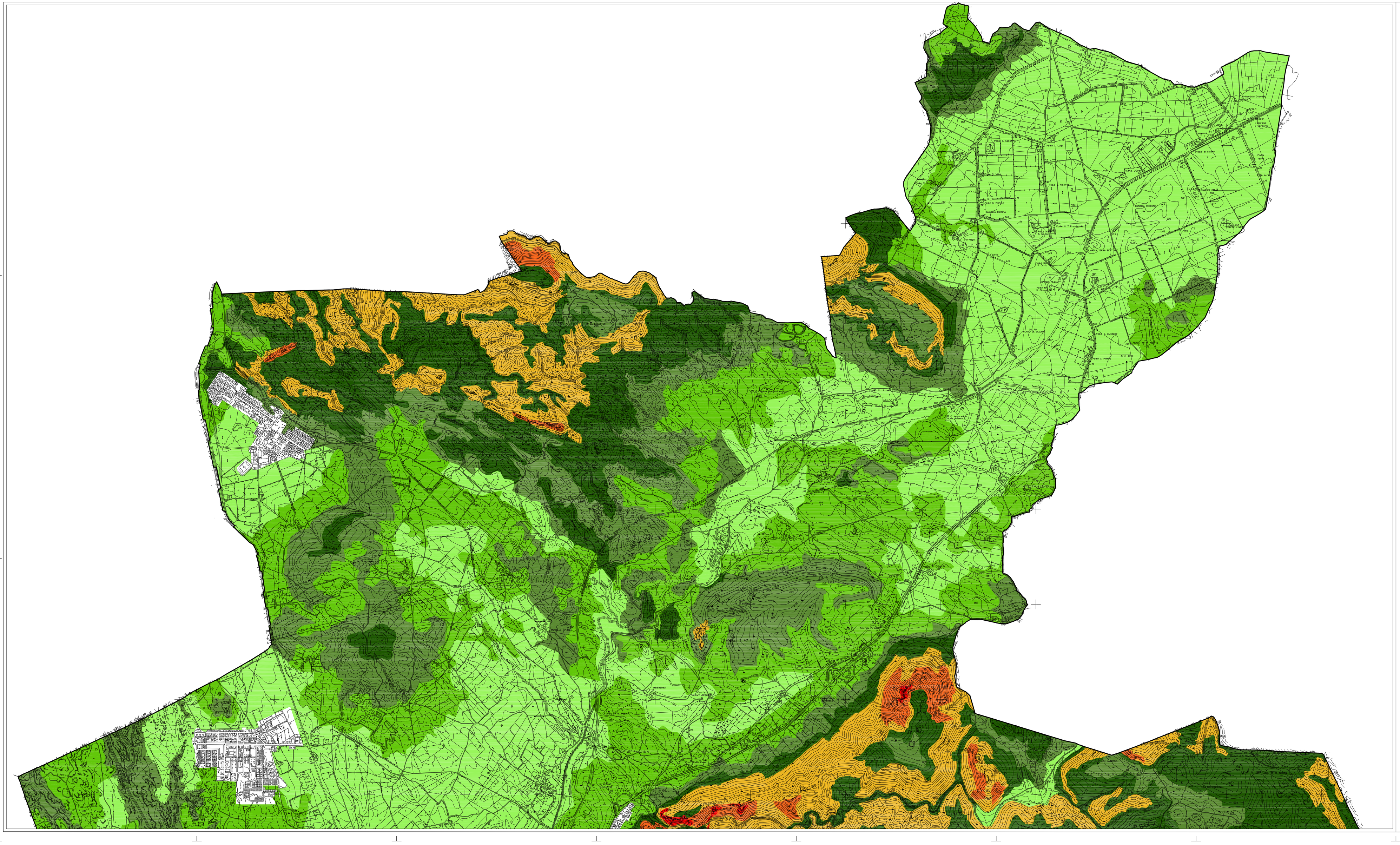

CODICE	CLASSI %	DESCRIZIONE		COLORE
A2	>2,5 - 5	Difficoltà di drenaggio		
A3	>5 - 10	Classe per la quale devono essere consigliate attenzioni per le pratiche agricole		
A4	>10 - 20	Rafforzamento delle misure di sistemazione idraulico-forestale		
A5	>20 - 40	Sconsigliato qualunque intervento di dissodamento		
A6	>40 - 60	Aree a forte acclività		
A7	>60 - 80		R.D.L. 3267/1923	
A8	>80			

COMUNE DI CARBONIA

P.U.C.

PIANO URBANISTICO COMUNALE

IN ADEGUAMENTO AL

PIANO PAESAGGISTICO REGIONALE

Ufficio Tecnico Comunale - Area Urbanistica, Territorio e Ambiente

Coordinamento generale:
Ing. Giampaolo Porcedda

Progettista:
Ing. Enrico Potenza

Collaboratori:
Geom. Giorgio Airi
Ing. Erika Dega
Ing. Maria Grazia Mannai
Geom. Marcello Floris (elaborazioni CAD)

Consulenze Specialistiche:
Prof. Ing. Antonello Sanna (Beni Identitari)
DIPARTIMENTO DI ARCHITETTURA - UNIVERSITA' DI CAGLIARI

Ing. Aldo Vanini (Dimensionamento ed Ambiti di Paesaggio)

Dott. Agr. Gaetano Cipolla (Agronomia e Pedologia)

Dott. Giuseppe Fara (Analisi della popolazione)

Dott. Geol. Lorenzo Ottelli (Geologia)

Dott.ssa Carla Perra (Archeologia)
Arch. Elena Pinedda (Beni Paesaggistici Archeologici)

Ing. Ventiana Anedda (Beni Paesaggistici Insediativi)
Ing. Sergio Barracciu (Beni Paesaggistici Insediativi)

Ing. Valerio Pirla (Elaborazione GIS)

Dott. Geol. Alessio Mureddu (P.A.I.)
Ing. Nicola Todde (P.A.I.)

Estensore:
Ing. Salvatore Cherchi
Fabbricato:
Giuseppe Casti

Dis. n.
A.3.7.

Data:
TAVOLE DI ANALISI

CARTA DELLE ACCLIVITA'
SETTORE NORD

Scala:
1:10.000

Data:
Febbraio 2009

protocollo	nome file	formato
		DWG