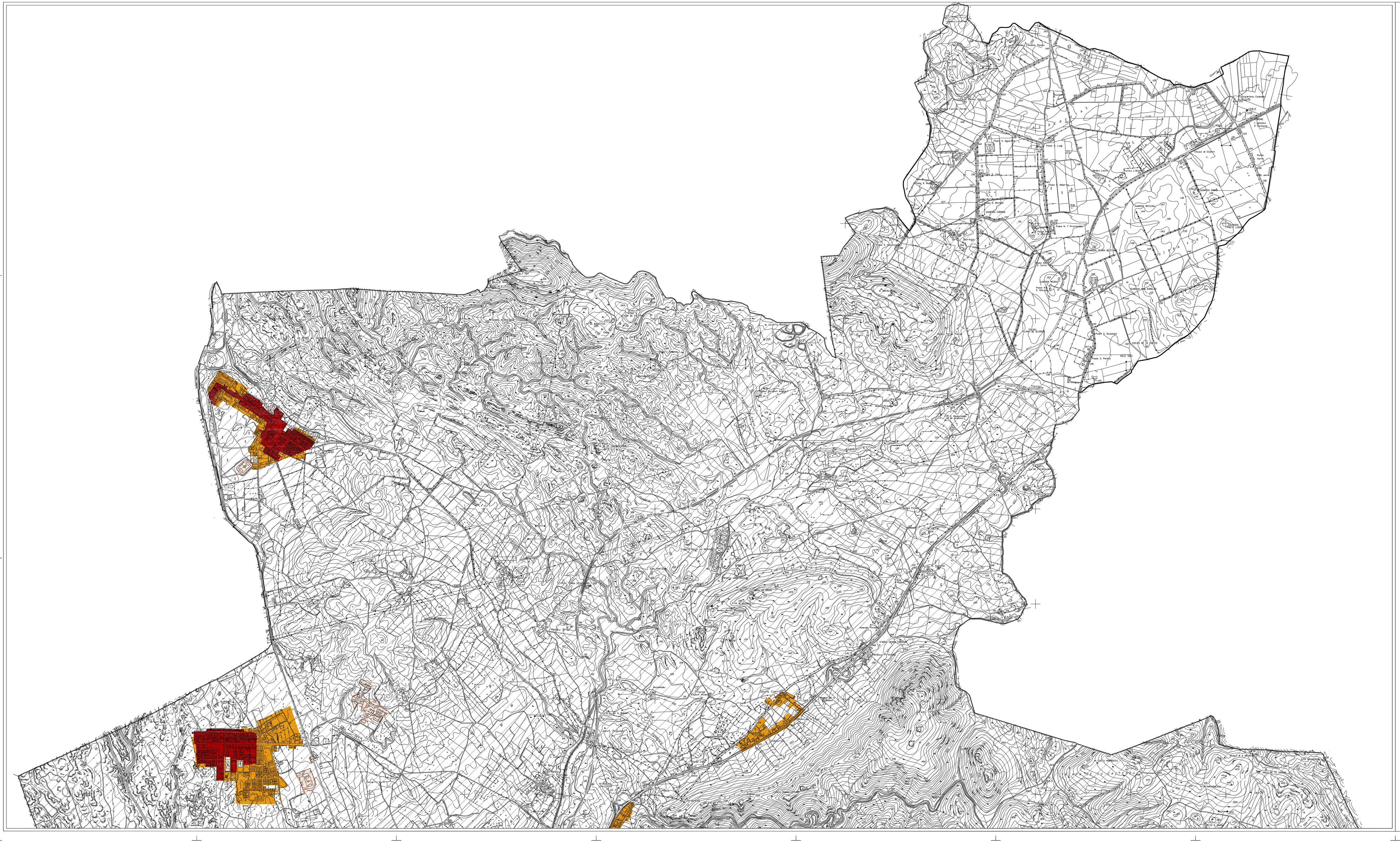

ID_Cat	Descrizione Categoria	ID_Tem	Descrizione Tematismo	Simbologia
AI_01	Edificato Urbano	_01	Centri di Antica e Prima Formazione	
		_02	Espansione fino agli Anni '50	
		_03	Espansioni Recenti	
AI_05	Aree Speciali	a	Istruzione	
		b	Sanità	
		c	Sport	
		d	Attività Ricreative	
		e	Edifici Direzionali	
		f	Cimitero	
		g	Parchi Urbani o extraurbani	
		h	Area Archeologia Industriale (*)	
		i	Stazioni di Servizio (*)	
		j	Aree a valenza Archeologica (*)	

Parco Geominerario Ambientale e Storico

COMUNE DI CARBONIA

P.U.C.

PIANO URBANISTICO COMUNALE

IN ADEGUAMENTO AL

PIANO PAESAGGISTICO REGIONALE

Ufficio Tecnico Comunale - Area Urbanistica, Territorio e Ambiente

Coordinamento generale:
Ing. Giampaolo Porcedda

Progettista:
Ing. Enrico Potenza

Collaboratori:
Geom. Giorgio Ari
Ing. Erika Daga
Ing. Maria Grazia Mannai
Geom. Marcello Floris (elaborazioni CAD)

Consulenza Specialistica:
Prof. Ing. Antonello Sanna (Beni Identitari)
DIPARTIMENTO DI ARCHITETTURA - UNIVERSITA' DI CAGLIARI

Ing. Aldo Varini (Dimensionamento ed Ambiti di Paesaggio)

Dott. Agr. Gaetano Cipolla (Agronomia e Pedologia)

Dott. Giuseppe Fara (Analisi della popolazione)

Dott. Geol. Lorenzo Ottelli (Geologia)

Dott.ssa Carla Perra (Archeologia)
Arch. Elena Pinedda (Beni Paesaggistici Archeologici)

Ing. Ventiana Anedda (Beni Paesaggistici Insediativi)
Ing. Sergio Barracciu (Beni Paesaggistici Insediativi)

Ing. Valerio Pirla (Elaborazione GIS)

Dott. Geol. Alessio Muneddu (P.A.I.)
Dott. Geol. Lorenzo Ottelli (P.A.I.)
Ing. Nicola Todde (P.A.I.)

Il Sindaco:
Ing. Salvatore Cherchi
Il Assessore:
Giuseppe Casti

Tav. n.:
A.6.1.

Nome:
TAVOLE DI ANALISI

CARTA EDIFICATO URBANO
E AREE SPECIALI
SETTORE NORD

Scala:
1:10.000

Data:
Settembre 2010

protocollo	nome file	formato
		DWG