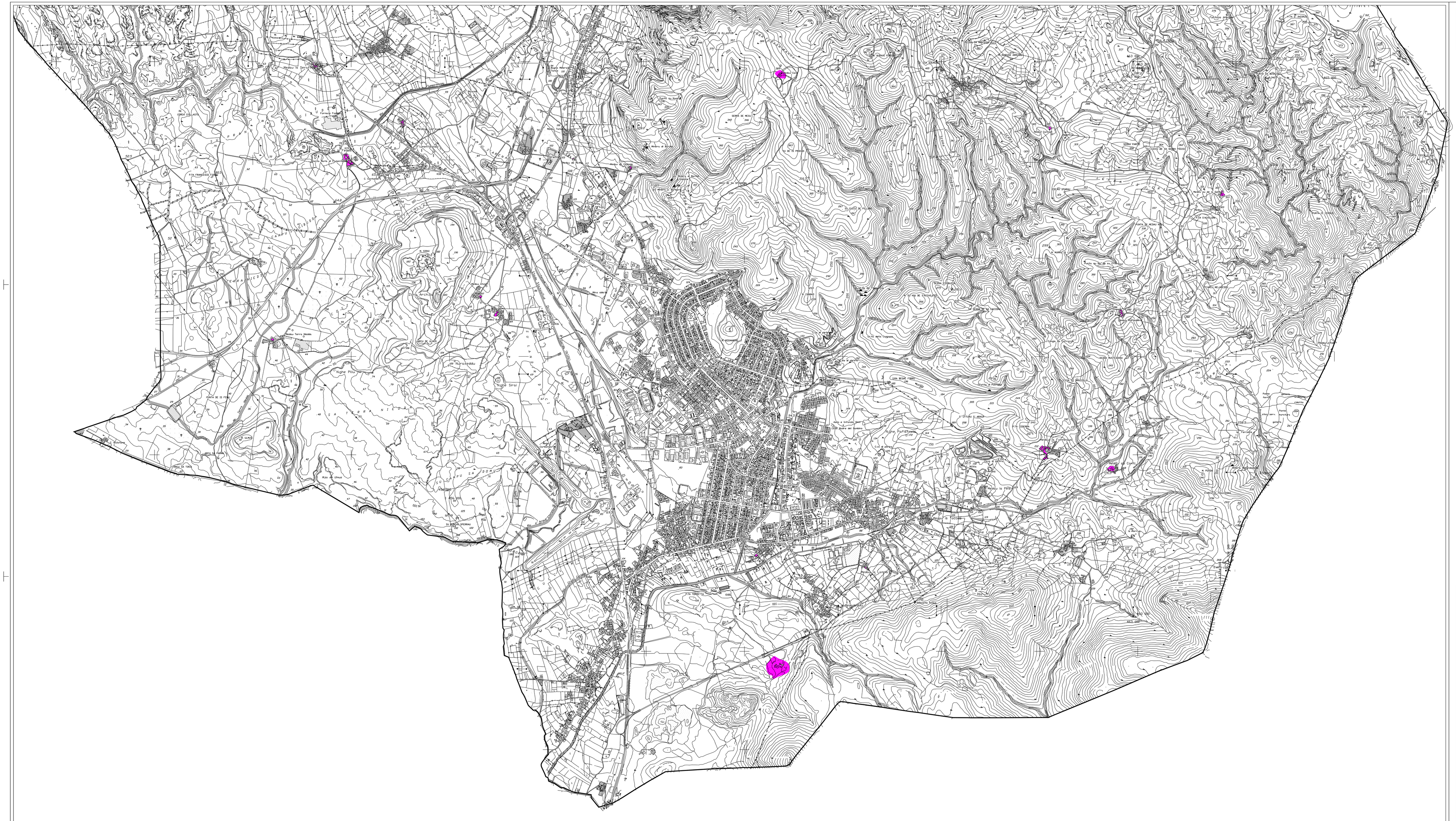

ID_Cat	Descrizione Categoria	ID_Tem	Descrizione Tematismo	Simbologia
AI_02	Edificato in Zona Agricola	_01	Insediamento Storico Sparso	
		_02	Nuclei e Case Sparse	
		_03	Insediamenti Specializzati	

COMUNE DI CARBONIA

P.U.C.

PIANO URBANISTICO COMUNALE

IN ADEGUAMENTO AL

PIANO PAESAGGISTICO REGIONALE

Ufficio Tecnico Comunale - Area Urbanistica, Territorio e Ambiente

Coordinamento generale:
Ing. Giampaolo Poncedda

Progettista:
Ing. Enrico Potenza

Collaboratori:
Geom. Giorgio Airi
Ing. Edka Daga
Ing. Maria Grazia Mannai
Geom. Marcello Floris (elaborazioni CAD)

Consulenza Specialistica:
Prof. Ing. Antonello Sanna (Beni Identitari)
DIPARTIMENTO DI ARCHITETTURA - UNIVERSITÀ DI CAGLIARI

Ing. Aldo Vanini (Dimensionamento ed Ambiti di Paesaggio)

Dott. Agr. Gaetano Cipolla (Agronomia e Pedologia)

Dott. Giuseppe Fara (Analisi della popolazione)

Dott. Geol. Lorenzo Ottelli (Geologia)

Dott.ssa Carla Perra (Archeologia)
Arch. Elena Pinedda (Beni Paesaggistici Archeologici)

Ing. Ventiana Anedda (Beni Paesaggistici Insediativi)
Ing. Sergio Barracciu (Beni Paesaggistici Insediativi)

Ing. Valerio Pirla (Elaborazione GIS)

Dott. Geol. Alessio Muneddu (P.A.I.)
Dott. Geol. Lorenzo Ottelli (P.A.I.)
Ing. Nicola Todde (P.A.I.)

Il sindaco:
Ing. Salvatore Cherchi

L'assessore:
Giuseppe Casti

Tav. n.:
A.6.4.

Titolo:
TAVOLE DI ANALISI

CARTA EDIFICATO IN ZONA AGRICOLA
SETTORE SUD

Scala:
1:10.000

Data:
Settembre 2010

protocollo	nome file	formato
		DWG