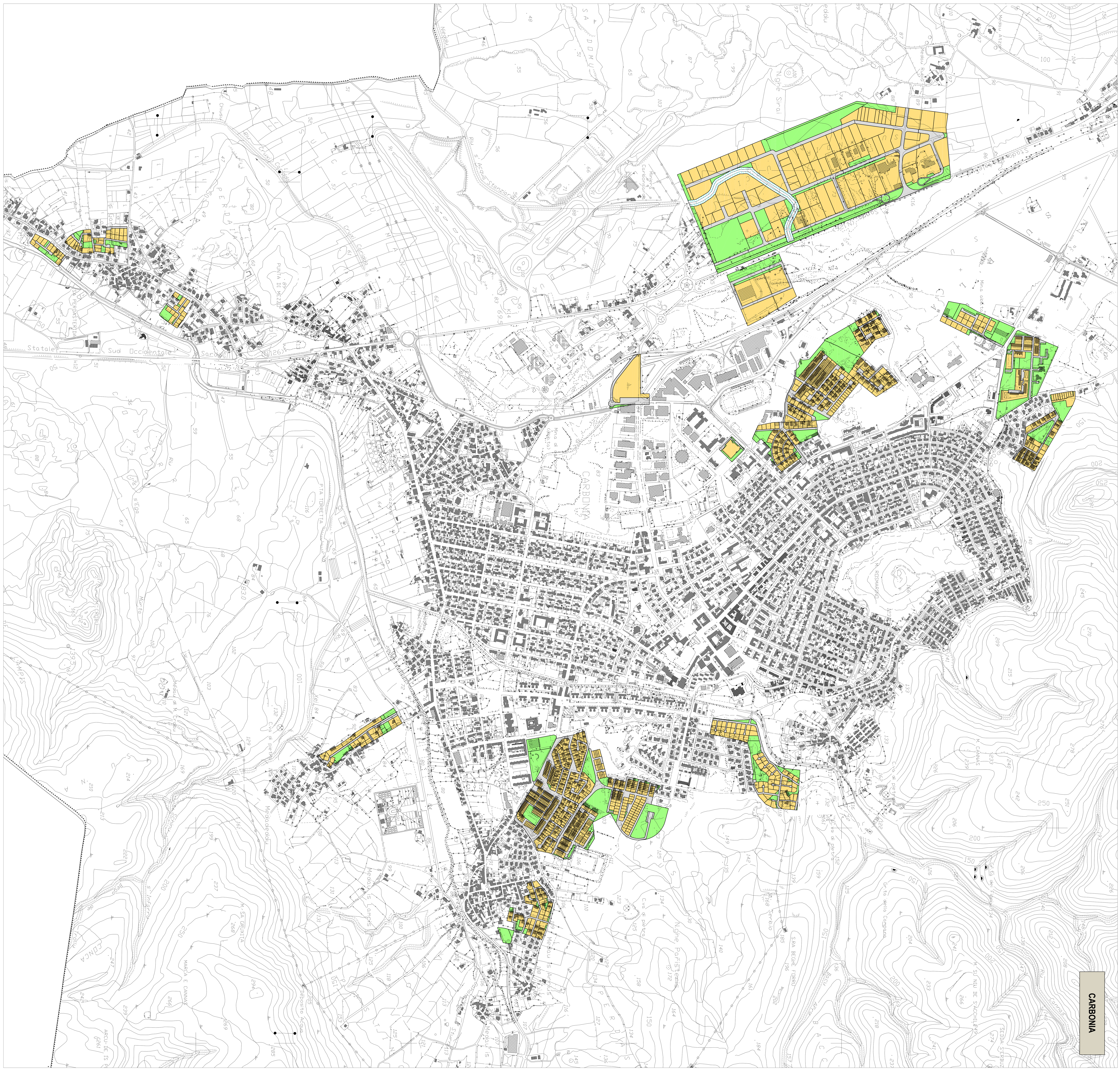

COMUNE DI CARBONIA

P.U.C.

PIANO URBANISTICO COMUNALE

IN ADEGUAMENTO AL

PIANO PAESAGGISTICO REGIONALE

Ufficio Tecnico Comunale - Area Urbanistica, Territorio e Ambiente

Coordinamento generale:
Ing. Giampaolo Porcedda

Progettista
Ing. Enrico Potenza

Collaboratori:
Geom. Giorgio Airi
Ing. Erika Daga
Ing. Maria Grazia Mannai
Geom. Marcello Floris (elaborazioni CAD)

Consulenze Specialistiche
Prof. Ing. Antonello Sanna (Beni Identitari)
DIPARTIMENTO DI ARCHITETTURA - UNIVERSITA' DI CAGLIARI
Ing. Aldo Vanini (Dimensionamento ed Ambiti di Paesaggio)
Dott. Agr. Gaetano Cipolla (Agronomia e Pedologia)
Dott. Giuseppe Fara (Analisi della popolazione)
Dott. Geol. Lorenzo Ottelli (Geologia)
Dott.ssa Carla Perra (Archeologia)
Arch. Elena Piredda (Beni Paesaggistici Archeologici)
Ing. Verdiana Anedda (Beni Paesaggistici Insediativi)
Ing. Sergio Barracciu (Beni Paesaggistici Insediativi)
Ing. Valerio Piria (Elaborazione GIS)
Dott. Geol. Alessio Mureddu (P.A.I.)
Ing. Nicola Todde (P.A.I.)

il sindaco
Ing. Salvatore Cherchi

l'assessore
Giuseppe Casti

tav. n.
A.7.1.

titolo
TAVOLE DI ANALISI

CARTA PIANIFICAZIONE ATTUATIVA
CARBONIA

scala
1:6.000

data
Febbraio 2009

protocollo	nome file	formato
		.DWG

Descrizione	Colore
Area dei Lotti Privati	
Area delle Cessioni	
Area della Viabilità	