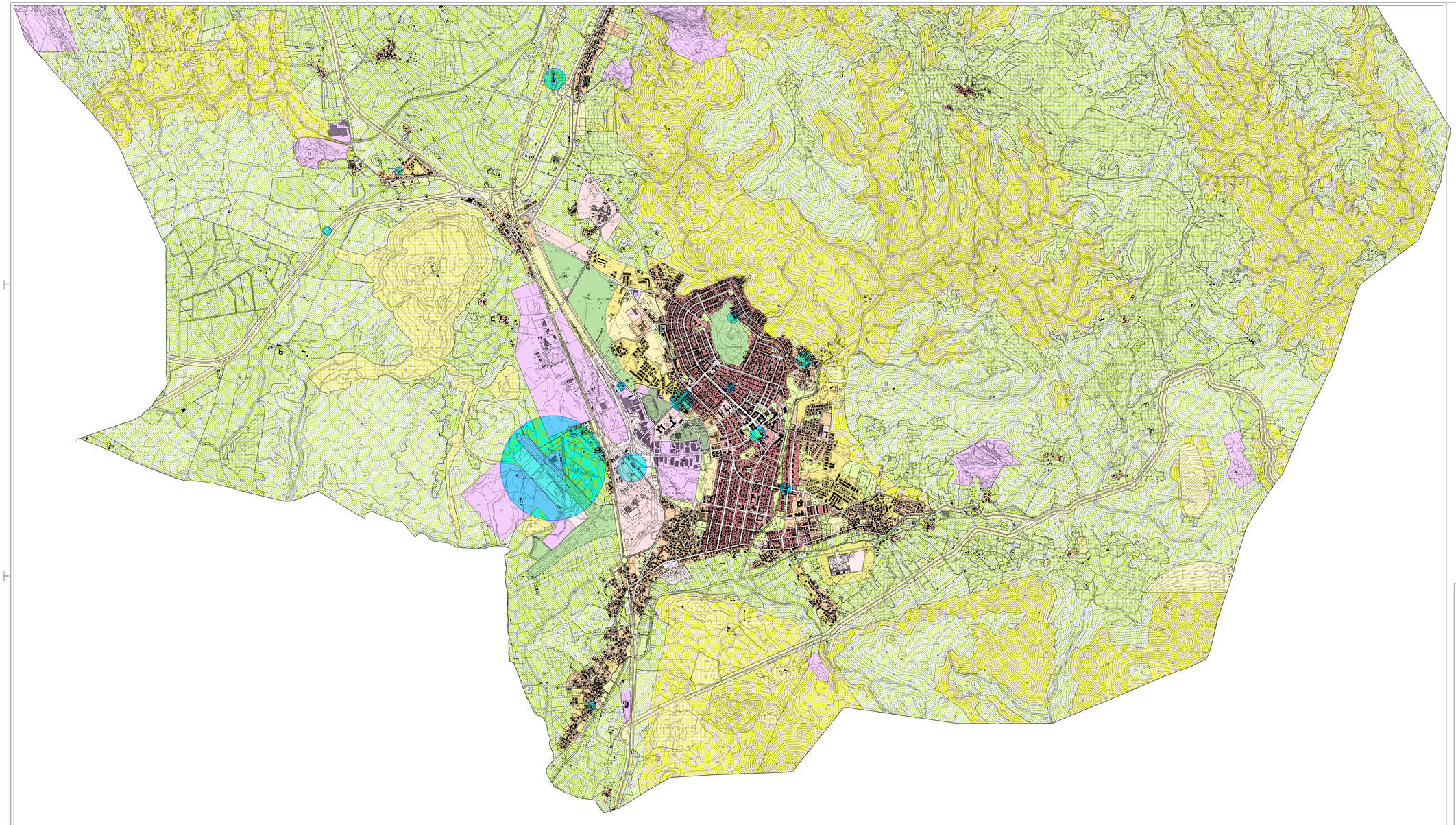

Legenda

Aree in variante

COMUNE DI CARBONIA

VARIANTE N. 2 al P.U.C.
PIANO URBANISTICO COMUNALE
IN ADEGUAMENTO AL
PIANO PAESAGGISTICO REGIONALE
Rettifica Errori Materiali

Ufficio Tecnico Comunale - Area Urbanistica, Territorio e Ambiente
Coordinamento generale:
Ing. Giampaolo Porcedda
Progettista:
Ing. Enrico Potenza
Collaboratori:
Ing. Erika Daga
Geom. Giorgia Atti
Geom. Marcello Floris (elaborazioni CAD)

Il Sindaco
Giuseppe Casti
Il Assessore
Mauro Esu
Tavola
2
Titolo
INQUADRAMENTO TERRITORIALE
MODIFICHE ZONIZZAZIONE
SETTORE SUD
Scala
1:10.000
Data
Maggio 2013

protocollo	Data file	formato
		DWG