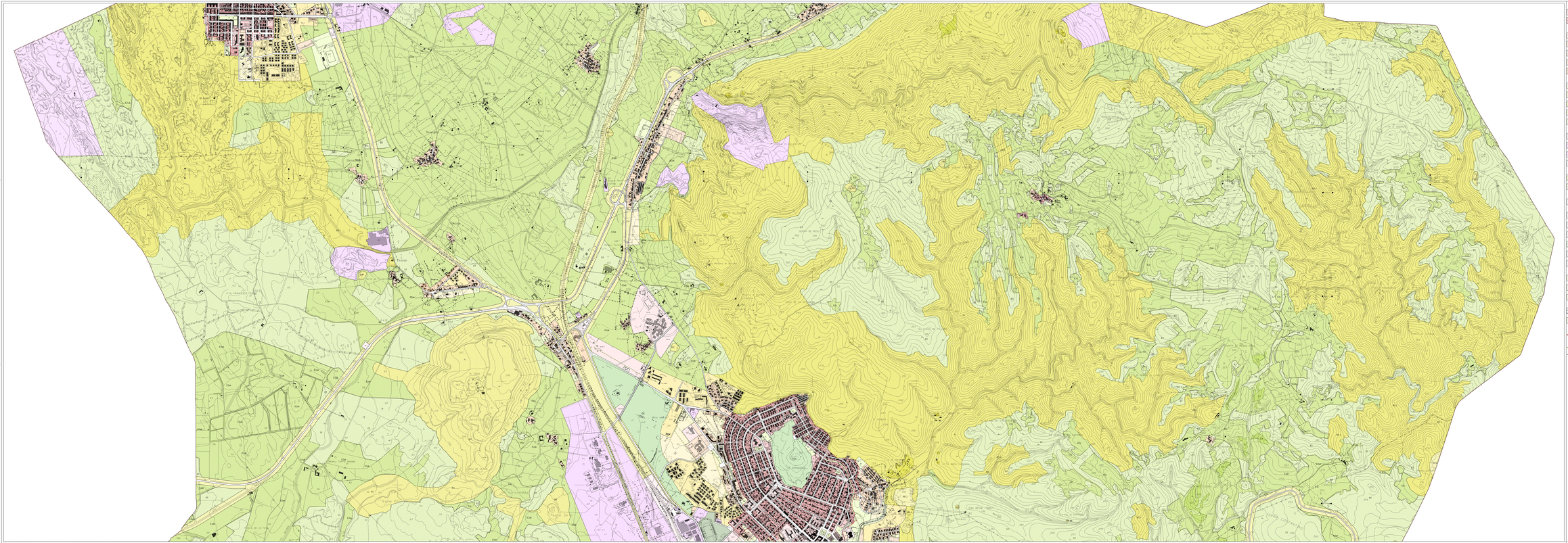

Zona A - Centro Storico

- A1 — Tessuti urbani storici
- A2 — Tessuti urbani alterati
- A3.1 — Tessuti urbani modificati recentemente
- A3.2 — Tessuti urbani scadenti o ruderi

Zona B - Completamento residenziale

- B0.1 — Organismi complessi ancora da realizzare e/o completare, ricadenti in Comparti Edificatori del vigente strumento urbanistico
- B0.2 — Organismi complessi dati per già realizzati ricadenti in Comparti Edificatori
- B0.3 — Organismi complessi, dati per di fatto completi, ricadenti in Comparti Edificatori
- B0.4 — Organismi edilizi, dati per di fatto completi, ricadenti in Comparti Edificatori
- B0.5 — Organismi complessi ancora da realizzare e/o completare, ricadenti in Comparti Edificatori
- B1.1 — Complessi residenziali dati per di fatto completi, ricadenti in Comparti Edificatori, ricadenti in "Aree Prevalentemente Residenziali"
- B1.2 — Complessi residenziali dati per di fatto completi, ricadenti in Comparti Edificatori, ricadenti in "Aree Prevalentemente Residenziali"
- B1.3 — Complessi residenziali dati per di fatto completi, ricadenti in Comparti Edificatori, ricadenti in "Aree Prevalentemente Residenziali"
- B1.4 — Complessi residenziali dati per di fatto completi, ricadenti in Comparti Edificatori, ricadenti in "Aree Prevalentemente Residenziali"
- B1.5 — Complessi residenziali dati per di fatto completi, ricadenti in Comparti Edificatori, ricadenti in "Aree Prevalentemente Residenziali"

Zona C - Espansione residenziale

- C1.1 — Organismi residenziali (Piani di Lottizzazione vigenti) in corso di realizzazione e/o da ultimare
- C1.2 — Organismi residenziali (Piani di Lottizzazione vigenti) in corso di realizzazione e/o da ultimare
- C1.3 — Edifici residenziali isolati ricadenti nelle "Aree Prevalentemente Residenziali" (Piani di Lottizzazione scaduti, ormai decaduti)
- C1.4 — Organismi a programma Contrada Gallico
- C1.5 — Organismi a programma della Fratelle
- C1.6 — Organismi a programma residenziali ricadenti in Zone "C" (Piano di Lottizzazione scaduto, ormai decaduto)
- C1.7 — Organismi a programma residenziali ricadenti in Zone "C" (Piano di Lottizzazione scaduto, ormai decaduto)
- C1.8 — Organismi a programma residenziali ricadenti in Zone "C" (Piano di Lottizzazione scaduto, ormai decaduto)
- C1.9 — Organismi a programma residenziali ricadenti in Zone "C" (Piano di Lottizzazione scaduto, ormai decaduto)
- C2.1 — Organismi a programma residenziali ricadenti in Zone "C" (Piano di Lottizzazione scaduto, ormai decaduto)
- C2.2 — Organismi a programma residenziali ricadenti in Zone "C" (Piano di Lottizzazione scaduto, ormai decaduto)

Zona D - Artigianale, Industriale, Commerciale

- D1 — Insediamenti produttivi e commerciali esistenti
- D2.1 — Insediamenti produttivi, commerciali, artigianali e industriali esistenti
- D2.2 — Insediamenti commerciali, artigianali e industriali esistenti
- D2.3 — Insediamenti commerciali, artigianali e industriali esistenti
- D2.4 — Insediamenti commerciali, artigianali e industriali esistenti
- D2.5 — Insediamenti commerciali, artigianali e industriali esistenti
- D3 — Area produttiva di prima categoria/Mineraria
- D3.1 — Area produttiva di prima categoria/Mineraria
- D3.2 — Area produttiva di prima categoria/Mineraria
- D3.3 — Area produttiva di prima categoria/Mineraria
- D3.4 — Area produttiva di prima categoria/Mineraria
- D3.5 — Area produttiva di prima categoria/Mineraria
- D3.6 — Area produttiva di prima categoria/Mineraria
- D3.7 — Area produttiva di prima categoria/Mineraria
- D3.8 — Area produttiva di prima categoria/Mineraria
- D3.9 — Area produttiva di prima categoria/Mineraria
- D3.10 — Area produttiva di prima categoria/Mineraria
- D3.11 — Area produttiva di prima categoria/Mineraria
- D3.12 — Area produttiva di prima categoria/Mineraria
- D3.13 — Area produttiva di prima categoria/Mineraria
- D3.14 — Area produttiva di prima categoria/Mineraria
-