

# COMUNE DI CARBONIA

PROVINCIA DEL SUD SARDEGNA



ALLEGATO 1. INQUADRAMENTO TERRITORIALE GENERALE

## INDICE

1. INQUADRAMENTO TERRITORIALE GENERALE .....	3
1.1 Dati di base.....	3
1.2 Uso del suolo.....	3
1.3 Caratteri climatici eregime termo pluviometrico .....	5
1.4 Caratteri paesaggistici, geologici, geomorfologici e fisiografici .....	5
1.5 Caratteri altimetrici.....	6
1.6 Caratteri idrografici.....	6
1.7 Inquadramento della popolazione e dei caratteri demografici .....	9
1.8 Strutture assistenziali.....	9
1.9 Strutture scolastiche, biblioteche, ludoteche, musei, aree di aggregazione .....	11
1.10 Servizi e strutture sportive.....	22
1.11 Servizi per la collettività.....	29
1.12 Strutture ricettive e ristorazione.....	31
1.13 Dighe e invasi.....	33
1.14 Stazioni, porti e aeroporti.....	34
1.15 Insediamenti industriali, strutture produttive e commerciali .....	34
1.16 Censimento insediamenti produttivi e agricoli .....	39
1.17 Censimento luoghi di culto e aree cimiteriali .....	39
2. NORMATIVA .....	41
3. FORMAZIONE ED INFORMAZIONE IN PERIODO ORDINARIO .....	42

## 1. INQUADRAMENTO TERRITORIALE GENERALE

Tramite le schede tecniche di seguito elencate sarà possibile organizzare in maniera ordinata e chiara le informazioni in una serie di tabelle denominate: dati di base, uso del suolo, riferimenti comunali, caratteristiche del territorio, condizioni e pericolosità geologiche, servizi essenziali, edifici strategici e rilevanti ai fini della Protezione Civile, infrastrutture e servizi a rete.

### 1.1 Dati di base

<b>Comune</b>	Carbonia
<b>Provincia</b>	Sud Sardegna
<b>Prefettura</b>	Ufficio Territoriale del Governo di Cagliari
<b>Sindaco</b>	Paola Massidda
<b>Sede Municipio</b>	Piazza Roma, 1
<b>Estensione Territoriale e in kmq</b>	146
<b>Quota Centro Urbano</b>	111 m.s.l.m.
<b>Quota Frazioni</b>	Bacu Abis 80\100 m.s.l.m.; Barbusi 100\125 m.s.l.m.; Cortoghiana 80\100 m.s.l.m.; Is Gannaus 40\50 m.s.l.m.; Serbariu 40\50m.s.l.m.; Flumentepido 70\80 m.s.l.m.
<b>Quote del Territorio comunale</b>	Max m 18 – Min 491 m
<b>Elenco delle Frazioni del Comune</b>	Bacu Abis; Barbusi; Cortoghiana; Is Gannaus; Serbariu; Flumentepido.
<b>Bacino di appartenenza</b>	Bacino del Cixerri
<b>Comuni confinanti o di prima corona</b>	Iglesias; Narcao; Perdaxius; Portoscuro; San Giovanni; Suergiu – Gonnessa.
<b>Zona di allerta rischio Idraulico\idrogeologico</b>	SARD –A
<b>Zona di allerta rischi incendi</b>	R-U

Zona sismica (DGR n. 387 e 835 del 2009)	4
--	---

Tabella 1. Dati di base.

### 1.2 Uso del suolo

Dalla Tabella 2, di seguito riportata, si evince come il territorio ricadente all'interno del comune di Carbonia sia per il 45% destinato ad uso agricolo. Quanto detto, comporta nelle aree limitrofe a queste ultime ci sia un aumento significativo del rischio incendio di interfaccia.

Le superfici boscate invece, ricoprono circa il 42% del territorio, di queste, quasi ¼ è composto dalla Gariga. Le colline del comune di Carbonia, poste a nord-nord-est del capoluogo, ad est delle frazioni Medau Tanas-Barbusi-Acqua Callentis e a sud-sud-est di Genna Corriga, presentano pendii elevati e densamente boscati, al cui interno è presente la contrada da Sirri.

Quest'ultima, isolata dal capoluogo dalle colline che la circondano, presenta un'interfaccia diretta con superfici agricole e non con le superficie boscate. Le strade di accesso però a tale contrada, almeno quelle che la collegano più direttamente al capoluogo e alle altre frazioni/località, passano tra le colline, all'interno delle superfici boscate, presentando tornanti e curve accentuate in alcuni tratti

Classi "Corinne Land Cover"	Codici	Descrizione	Ha	%
<b>1.SUPERFICI ARTIFICIALI</b>	133	<i>Cantieri</i>	4	0.03
	131	<i>Aree estrattive</i>	227	1.5
	143	<i>Cimiteri</i>	5	0.03
	1322	<i>Depositi di rottami a cielo aperto, cimiteri di autoveicoli</i>	8	0.05
	1321	<i>Discariche</i>	29	0.2
	1111	<i>Tessuto residenziale compatto e denso</i>	376	2.5
	1112	<i>Tessuto residenziale rado</i>	156	1.07
	1121	<i>Tessuto residenziale rado e nucleiforme</i>	165	1.1
	1222	<i>Reti ferroviarie e spazi annessi</i>	18	0.1
	1221	<i>Reti stradali e spazi accessori</i>	12	0.08
	1122	<i>Fabbricati rurali</i>	84	0.5
	1211	<i>Insedimenti industriali, artigianali e commerciali e spazi Annessi</i>	100	0.6
	1212	<i>Insedimento di grandi impianti di servizi</i>	2.4	0.01
	1422	<i>Aree archeologiche</i>	48	0.03
	1421	<i>Aree ricreative e sportive</i>	43	0.29
<b>2.SUPERFICI AGRICOLE</b>	321	<i>Aree a pascolo naturale</i>	417	2.8
	221	<i>Vigneti</i>	294	2
	222	<i>Frutteti e frutti minori</i>	4	0.03
	223	<i>Oliveti</i>	43	0.29
	242	<i>Sistemi colturali e particellari complessi</i>	224	1.5
	243	<i>Aree prevalentemente occupate da coltura agrarie con presenza di spazi naturali importanti</i>	226	1.5
	244	<i>Aree agroforestali</i>	6	0.09
	2413	<i>Colture temporanee associate ad altre colture permanenti</i>	6	0.04

	333	<i>Aree con vegetazione rada &gt;5% e &lt;40%</i>	201	1.3
	2124	<i>Coltura in serra</i>	12	0.08
	2121	<i>Seminativi semplici e colture orticole a pieno campo</i>	1264	8.6
	2411	<i>Colture temporanee associate all'olivo</i>	7	0.04
	2412	<i>Colture temporanee associate al vigneto</i>	10	0.07
	2112	<i>Prati artificiali</i>	925	6.3
	2111	<i>Seminativi in aree non irrigue</i>	3174	21
<b>3.TERRITORI</b>	313	<i>Boschi misti di conifere e latifoglie</i>	7	0.05
	3122	<i>Arboricoltura con essenze forestali di conifere</i>	13	0.09
<b>BOSCATI</b>	3221	<i>Cespuglieti ed arbusteti</i>	3	0.02
	3231	<i>Macchia mediterranea</i>	2639	18
	3232	<i>Gariga</i>	1454	9.9
	3242	<i>Aree a ricolonizzazione artificiale</i>	216	1.4
	3121	<i>Bosco di conifere</i>	263	1.8
	3111	<i>Bosco di latifoglie</i>	572	3.9
	3241	<i>Aree a ricolonizzazione naturale</i>	24.9	1.7
	31121	<i>Pioppeti, saliceti, eucalitteri ecc. anche in formazioni miste</i>	756	5.1
	31122	<i>Sugherete</i>	35	0.2
<b>4.CORPI IDRICI</b>	5122	<i>Bacini artificiali</i>	3.9	0.02
<b>5.ALTRO</b>	332	<i>Pareti rocciose e falesie</i>	16	0.1
<b>TOTALE</b>			<b>14577,869</b>	<b>100%</b>

Tabella 2. Uso del suolo. Dati rilevati dalle tavole della zonizzazione e tavola della classificazione degli insediamenti.

### 1.3 Caratteri climatici e regime termo pluviometrico

Il clima è di tipo mediterraneo, con temperature medie che variano tra i 10° di gennaio alle punte di 36° a luglio. Le precipitazioni che interessano l'area sono di norma contenute e comprese tra l'autunno e la primavera, mentre in estate si registrano frequenti fenomeni di siccità ([www.wikipedia.it](http://www.wikipedia.it)). In generale, il territorio è influenzato dalla presenza di venti predominanti, quali il maestrale che, in alcuni casi, raggiunge i 100 km/h tale.

Secondo la classificazione climatica italiana attualmente in vigore, aggiornata con D. P. R.412/1993 l'area in esame ricade all'interno della zona C.



Figura 1. Dati relativi alla classificazione climatica di Carbonia. Ottenuti da <http://www.sardegna-clima.it/index.php/dati-climatici>

#### 1.4 Caratteri paesaggistici, geologici, geomorfologici e fisiografici

Il territorio di Carbonia ricade nel settore Sud Ovest della Sardegna, all'interno della zona Esterna della Catena Ercinica Sarda. Il territorio in esame è compreso tra il Graben del Cixerri a Nord e dal Graben di Giba a Sud, estendendosi per circa 148 km<sup>2</sup>. La morfologia del comune di Carbonia è determinata dalla presenza di bassa collina e pianura, con rilievi montuosi di modesta entità, la cui vetta più alta è rappresentata dal monte di San Michele Arenas, con i suoi 492 m sul livello del mare ([www.wikipedia.it](http://www.wikipedia.it)).

L'area è geologicamente caratterizzata da litologie di natura diversa con caratteristiche petrografiche e strutturali molto varie, con età che, nel complesso, ricoprono un arco temporale maggiore di 500 milioni di anni ([www.comune.carbonia.ci.it](http://www.comune.carbonia.ci.it)).

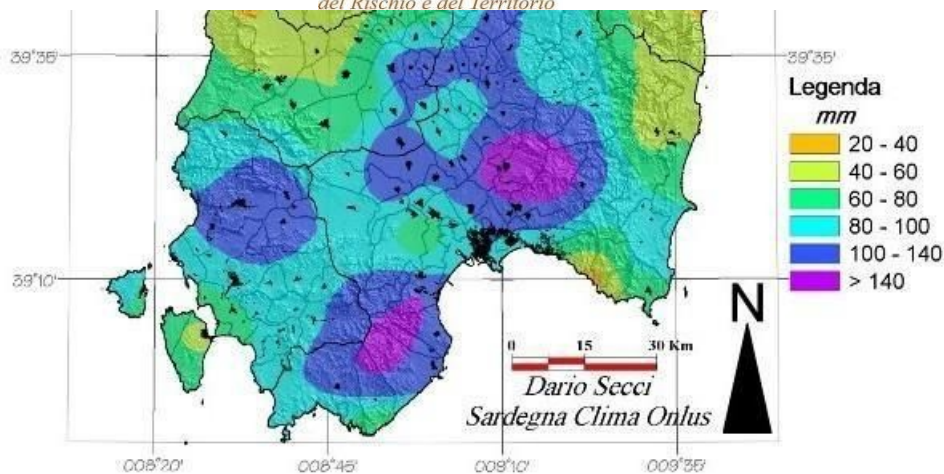
Nel settore Nord Orientale della città sono presenti calcari e arenarie di età paleozoica, che conferiscono al territorio un'area con modesti rilievi, piuttosto irregolari, ricoperti perlopiù da formazioni vegetali appartenenti alla macchia mediterranea. Questo settore del territorio presenta caratteristiche del tutto peculiari, con assenza di acque superficiali e abbondante presenza di cavità carsiche, tra le quali, la più importante è la corona di "Grotta sa Craba".

I settori Meridionali e Occidentali sono caratterizzati dalla presenza di una copertura vulcanica di età Terziaria di natura prevalentemente ignimbratica, originatesi durante la fase di roll back del blocco Sardo Corso.

Al di sotto di questa copertura vulcanica, con alcuni tratti affioranti nei pressi di Bacu Abis, si trova il più importante bacino carbonifero italiano.

I depositi di origine continentali, costituiti per la maggior parte da alluvioni e quelli di origine marina sono invece di età Quaternaria.

#### 1.5 Caratteri altimetrici

Altimetria m.s.l.m	
Da quota 0 a 200	68%
Da quota 201 a 400	30%
Da quota 401 a 700	2%
Da quota 701	0%

Tabella 3. Dati altimetrici del comune di Carbonia elaborati tramite software GIS (Geographic information system).

#### 1.6 Caratteri idrografici

Dal punto di vista idrografico all'interno del comune oggetto di analisi, si riscontra la presenza di alcuni corsi d'acqua principali, quali: Rio Cixerri, il Rio Mannu di Fluminimaggiore, il Rio Leni ed il Rio Flumentepido e altri minori.

I corsi d'acqua manifestano il tipico carattere torrentizio, le portate sono infatti in stretta correlazione con le condizioni di piovosità per cui diminuiscono sensibilmente durante il periodo estivo. Eccezione fatta per il Rio Flumentepido che presenta un regime perenne in quanto alimentato dalla ricca sorgente di Caput Aquas. Tra i corsi d'acqua minori si segnalano i rii Gutturu, Nieddu e Is Ulmus.

<b>IDROGRAFIA</b>				
<b>Nome del corso d'acqua</b>	<b>Nome e superficie</b>	<b>Lunghezza dell'asta principale (km)</b>	<b>Quota Media del bacino (m.s.l.m)</b>	<b>Quota della sezione di chiusura bacino (m.s.l.m)</b>
Rio Cannas	U1c – Bacino del Rio Flumentepido	2	90	65
Rio Santu Milanu	U1c – Bacino del Rio Flumentepido	10	30	0
Rio Flumentepido	U1c – Bacino del Rio Flumentepido	15	50	0
Rio Cixerri	R3– Bacino del Cixerri	5	130	0

*Tabella 4. Dati sulle caratteristiche idrografiche del Comune di Carbonia elaborati tramite software GIS (Geographic information system).*

Le aste principali dei corsi d'acqua hanno un andamento circa NE-SW e più limitatamente N-S. In generale, presentano un andamento orientato secondo le principali direttrici tettoniche. Il reticolo idrografico è condizionato dal grado di fratturazione delle rocce che localmente può essere molto intenso ([www.sardegнатerritorio.it](http://www.sardegнатerritorio.it)).

Nella figura di seguito riportata (*Figura 2*), sono riportati i percorsi e le confluenze di alcuni Rii che vanno a “costituire” il Rio Flumentepido, poco sopra la Frazione Medau Brau e poco dopo la confluenza del Rio Pirastu (affluente di destra).



Figura 2. Rappresentazione grafica dei percorsi idrici superficiali posti nel settore Nord Occidentale del bacino idrografico. (Tavola 1).



Figura 3. Rappresentazione grafica dei percorsi idrici superficiali posti nel settore destro del bacino idrografico. (Tavola 1)

Figura 5. Rappresentazione grafica del Riu Flumentepido fino al confine con Portoscuso. (Tavola 1).

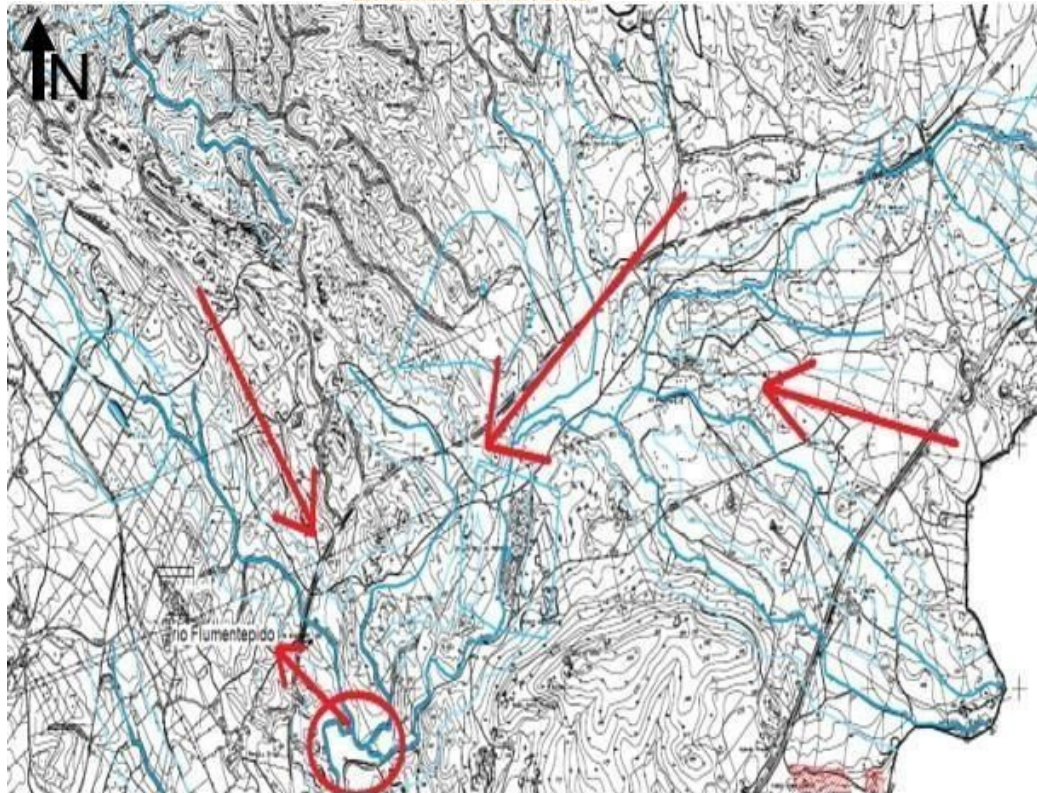
### **1.7 Inquadramento della popolazione e dei caratteri demografici**

#### **POPOLAZIONE:**

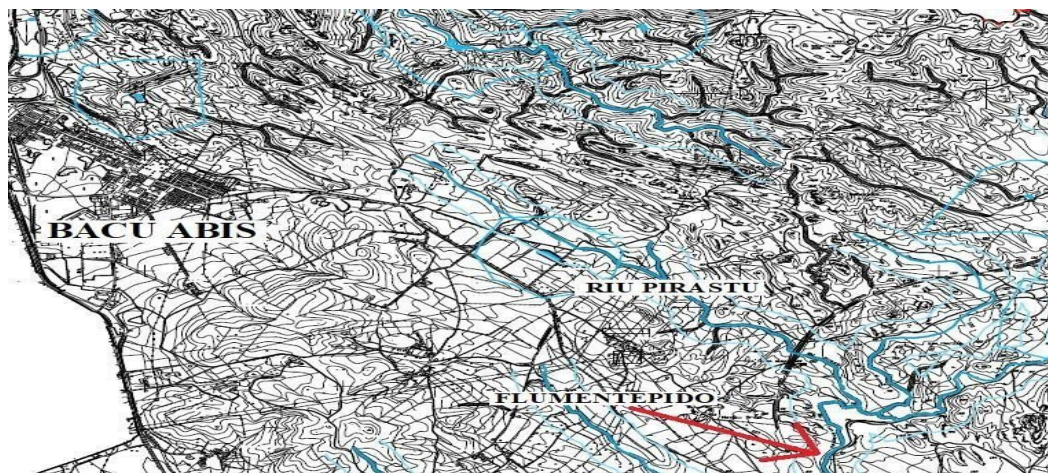
- Totale residenti N° 28.265 anno 2017;
- Nuclei familiari N° 12.657 anno 2017.

La popolazione di Carbonia ha avuto un andamento oscillante, legato allo sviluppo produttivo delle attività carbonifere, con rapidi incrementi in pochi anni fino a far diventare la città il terzo comune più popolato della Sardegna (con quasi 60.000 abitanti domiciliati), dopo Cagliari e Sassari, e il primo centro di fondazione autarchica d'Italia per popolazione fino agli



anni sessanta. Mentre, dagli anni sessanta in poi, la popolazione di Carbonia fece registrare continui e progressivi decrementi a causa dell'emigrazione, dovuta in gran parte alla quasi completa chiusura del bacino carbonifero e dei relativi impianti minerari, con la riduzione del personale addetto e alla diminuzione delle attività estrattive del carbone.



Figura 6. Andamento demografico della popolazione residente nel comune di Carbonia dal 2001 al 2017. (da ISTAT Tuttitalia.it)

### 1.8 Strutture sanitarie e assistenziali

<b>AZIENDA:</b> TUTELA SALUTE  <b>ID TIPOLOGIA:</b> SSA 00 <b>TIPOLOGIA:</b> ASSL7 <b>DENOMINAZIONE:</b> ASSL7	<b>Indirizzo</b>	Via Dalmazia 83
	<b>Telefono</b>	0781-6681
	<b>Fax</b>	0781-6683506
	<b>E-mail</b>	dir.generale@aslCarbonia.it
	<b>Proprietà</b>	Pubblica
	<b>Referente</b>	Dott.ssa Maddalena Giua
	<b>Qualifica</b>	Direttore
	<b>Cellulare</b>	D.n.C
<b>AZIENDA:</b> SAN PONZIANO  <b>ID TIPOLOGIA:</b> SSA 04 <b>TIPOLOGIA:</b> POLIMBULATORIO <b>DENOMINAZIONE:</b> POLIMBULATORIO SAN PONZIANO	<b>Indirizzo</b>	Via San Ponziano
	<b>Telefono</b>	0781-6683827
	<b>Fax</b>	0781-6683805
	<b>E-mail</b>	D.n.C
	<b>Proprietà</b>	Pubblica
	<b>Referente</b>	Dott. Marco Vinicio Grussu
	<b>Qualifica</b>	Direttore
	<b>Cellulare</b>	D.n.C
<b>AZIENDA:</b> GUARDIA MEDICA  <b>ID TIPOLOGIA:</b> SSA 05 <b>TIPOLOGIA:</b> GUARDIA MEDICA <b>DENOMINAZIONE:</b> GUARDIA MEDICA DI BACU ABIS CARBONIA	<b>Indirizzo</b>	Piazza Lamarmora 1
	<b>Telefono</b>	0781 65540
	<b>Fax</b>	////////////////////////////////////
	<b>E-mail</b>	////////////////////////////////////
	<b>Proprietà</b>	Pubblica
	<b>Referente</b>	////////////////////////////////////
	<b>Qualifica</b>	////////////////////////////////////
	<b>Cellulare</b>	////////////////////////////////////
<b>AZIENDA:</b> GUARDIA MEDICA  <b>ID TIPOLOGIA:</b> SSA 05 <b>TIPOLOGIA:</b>	<b>Indirizzo</b>	Piazza Cagliari
	<b>Telefono</b>	0781-61431
	<b>Fax</b>	////////////////////////////////////
GUARDIA MEDICA <b>DENOMINAZIONE:</b> GUARDIA MEDICA DI BACU ABIS CARBONIA	<b>E-mail</b>	////////////////////////////////////
	<b>Proprietà</b>	Pubblica
	<b>Referente</b>	////////////////////////////////////
	<b>Nominativo</b>	////////////////////////////////////
	<b>Qualifica</b>	////////////////////////////////////

<b>AZIENDA:</b> GUARDIA MEDICA  <b>ID TIPOLOGIA:</b> SSA 05 <b>TIPOLOGIA:</b> GUARDIA MEDICA <b>DENOMINAZIONE:</b> GUARDIA MEDICA DI BACU ABIS CARBONIA	<b>Cellulare</b>	////////////////////////////////////
	<b>Indirizzo</b>	Piazza Cagliari
	<b>Telefono</b>	0781 61431
	<b>Fax</b>	////////////////////////////////////
	<b>E-mail</b>	////////////////////////////////////
	<b>Proprietà</b>	Pubblica
	<b>Referente</b>	ASSL 7
	<b>Nominativo</b>	////////////////////////////////////
	<b>Qualifica</b>	////////////////////////////////////
<b>AZIENDA:</b> OSPEDALE SIRAI  <b>ID TIPOLOGIA:</b> SSA 01 <b>TIPOLOGIA:</b> OSPEDALE <b>DENOMINAZIONE:</b> OSPEDALE DI CARBONIA	<b>Cellulare</b>	////////////////////////////////////
	<b>Indirizzo</b>	Via Dell' Ospedale
	<b>Telefono</b>	0781-6681
	<b>Fax</b>	////////////////////////////////////
	<b>E-mail</b>	////////////////////////////////////
	<b>Proprietà</b>	Pubblica
	<b>Referente</b>	ASSL 7
	<b>Nominativo</b>	////////////////////////////////////
	<b>Qualifica</b>	////////////////////////////////////
<b>Cellulare</b>	////////////////////////////////////	

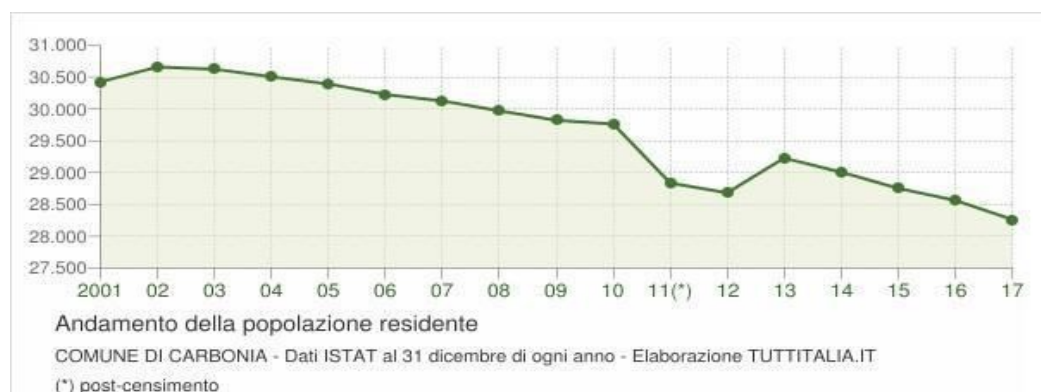
Tabella 5. Dati rilevati da: - incontro tecnico con il Corpo di Polizia Locale per la mappatura del Territorio <http://www.aslCarbonia.it> \*Con D.n.C. si intende dato non conosciuto.

• **Elenco farmacie:**

- Farmacia Urgu Snc via Gramsci, 78 09013 Carbonia tel. 0781 665171;
- Farmacia Turacchi Gloria via Liguria, 7 09013 Carbonia tel. 0781 61924;
- Farmacia Soru Ignazio via Lubiana, 125 09013 Carbonia tel. 0781 671422;
- Farmacia Fenu di Giuseppe Sotgiu & C. Snc. viale Trento, 85 09013 Carbonia tel. 0781 61228 – 663214;
- Farmacia Giglio Laura piazza Iglesias, 7 09013 Carbonia tel. 078164281 – 661996; - Farmacia Ennas Maria Rita piazza Venezia, 70 09013 Cortoghiana (CI) tel. 0781 6022;
- Farmacia Congiu di Maria Congiu & C. Snc Largo S. Barbara, 38 09013 Bacu Abis (Fraz. Carbonia) tel.0781 65043;
- Farmacia Costa snc Piazza Matteotti n. 5 09013 Carbonia tel. 0781 61840.
  - **Servizio tossicodipendenze distretto di Carbonia** viale Trento, Carbonia tel. 0781 660206 - 0781 661453
  - **Igiene e sanità pubblica di Carbonia** Responsabile: Dott. Antonio Onnis via Costituente tel. 0781 6683932
  - **Igiene degli allevamenti e delle produzioni zootecniche** Responsabile: Dr. Salvatorangelo Cambula via Costituente, Carbonia tel. 0781 6683942
  - **Sanità animale** Responsabile: Dott. Gian Nicola Sanna via Costituente, Carbonia tel. 0781 6683942.

**1.9 Strutture scolastiche, biblioteche, ludoteche, musei, aree di aggregazione**

<b>SCUOLA DELL'INFANZIA VIA DALMAZIA</b>  <b>ID Tipologia:</b> SCB_01 <b>Tipologia:</b> INFANZIA <b>Denominazione I.C. DON MILANI</b> <b>SCUOLA DELL'INFANZIA VIA DALMAZIA</b>	<b>Indirizzo</b>	Via Dalmazia
	<b>Numero di alunni/studenti</b>	81 (2 con disabilità)
	<b>Numero di personale docente/non docente</b>	D.n.C
	<b>Potenziale affollamento (massimo)</b>	D.n.C
	<b>Superficie coperta</b>	D.n.C
	<b>Superficie scoperta</b>	D.n.C
	<b>Disponibilità parcheggio: (esterno)</b>	Si
	<b>N° parcheggio interrati</b>	D.n.C

	<b>Telefono</b>	0781-673156
	<b>Fax</b>	D.n.C
	<b>E-mail</b>	caicc817002@istruzione.it
	<b>Proprietà</b>	Comunale
	<b>Referente</b>	Anna Dessì
	<b>Qualifica</b>	Dirigente
	<b>Cellulare</b>	D.n.C
<b>SCUOLA DELL'INFANZIA COMUNALE</b>  <b>ID Tipologia:</b> SCB_01 <b>Tipologia:</b> INFANZIA <b>Denominazione</b> ASILO NIDO I COLORI DELL'ARCOBALENO	<b>Indirizzo</b>	Via A. Manzoni
	<b>Numero di alunni/studenti</b>	11
	<b>Numero personale docente/non docente</b>	D.n.C
	<b>Potenziale affollamento (massimo)</b>	D.n.C
	<b>Superficie coperta</b>	D.n.C
	<b>Superficie scoperta</b>	D.n.C
	<b>Disponibilità parcheggio (esterno)</b>	Sì
	<b>N° parcheggio interrati</b>	D.n.C
	<b>Telefono</b>	0781-671184
	<b>Fax</b>	D.n.C
	<b>E-mail</b>	D.n.C
	<b>Proprietà</b>	Comunale
	<b>Referente</b>	Cooperativa piccola Parigi (Buggerru)
	<b>Qualifica</b>	Gestore
<b>Cellulare</b>	D.n.C	
<b>SCUOLA DELL'INFANZIA CIUSA</b>  <b>ID Tipologia:</b> SCB_01 <b>Tipologia:</b> INFANZIA <b>Denominazione</b> SCUOLA DELL'INFANZIA CIUSA	<b>Indirizzo</b>	Via Lombardia
	<b>Numero di alunni/studenti</b>	36 (1 con disabilità)
	<b>Numero di personale docente/non docente</b>	D.n.C
	<b>Potenziale affollamento (massimo)</b>	D.n.C
	<b>Superficie coperta</b>	D.n.C
	<b>Superficie scoperta</b>	D.n.C
	<b>Disponibilità parcheggio: (esterno)</b>	Sì
	<b>N° parcheggio interrati</b>	D.n.C
	<b>Telefono</b>	0781-670866
	<b>Fax</b>	D.n.C
	<b>E-mail</b>	caicc817002@istruzione.it
	<b>Proprietà</b>	Comunale
	<b>Referente</b>	Anna Dessì
	<b>Qualifica</b>	Dirigente
<b>Cellulare</b>	D.n.C	

<b>SCUOLA DELL'INFANZIA BARBUSI</b>  <b>ID Tipologia:</b> SCB_01 <b>Tipologia:</b> INFANZIA <b>Denominazione</b> SCUOLA DELL'INFANZIA BARBUSI	<b>Indirizzo</b>	Via S. Maria delle Grazie
	<b>Numero di alunni/studenti</b>	16
	<b>Numero di personale docente/non docente</b>	D.n.C
	<b>Potenziale affollamento (massimo)</b>	D.n.C
	<b>Superficie coperta</b>	D.n.C
	<b>Superficie scoperta</b>	D.n.C

	<b>Disponibilità parcheggio (esterno)</b>	Si
	<b>N° parcheggio interrati</b>	D.n.C
	<b>Telefono</b>	0781-698185
	<b>Fax</b>	D.n.C
	<b>E-mail</b>	caicc817002@istruzione.it
	<b>Proprietà</b>	Comunale
	<b>Referente</b>	Anna Dessì
	<b>Qualifica</b>	Dirigente
	<b>Cellulare</b>	D.n.C
<b>SCUOLA DELL'INFANZIA GRITTI</b>  <b>ID Tipologia:</b> SCB_01-02-03 <b>Tipologia:</b> INFANZIA <b>Denominazione</b> I.C. MADRE CAMILA GRITTI	<b>Indirizzo</b>	Via G. Manzoni 1
	<b>Numero di alunni/studenti</b>	300
	<b>Numero di personale docente/non docente</b>	27/7
	<b>Potenziale affollamento (massimo)</b>	D.n.C
	<b>Superficie coperta</b>	D.n.C
	<b>Superficie scoperta</b>	D.n.C
	<b>Disponibilità parcheggio (esterno)</b>	Si
	<b>N° parcheggio interrati</b>	D.n.C
	<b>Telefono</b>	0781-660177
	<b>Fax</b>	0781-661014
	<b>E-mail</b>	scuolagritti@libero.it
	<b>Proprietà</b>	privata
	<b>Referente</b>	Suor Maria Saccomandi per la scuola primaria/secondaria; Suor Ornella per la primavera e l'infanzia.
	<b>Qualifica</b>	Referenti
<b>Cellulare</b>	D.n.C	
<b>SCUOLA PRIMARIA CIUSA</b>  <b>ID Tipologia:</b> SCB_02 <b>Tipologia:</b> PRIMARIA <b>Denominazione</b> SCUOLA PRIMARIA CIUSA	<b>Indirizzo</b>	Via Lombardia
	<b>Numero di alunni/studenti</b>	176 (8 con disabilità)
	<b>Numero di personale docente/non docente</b>	D.n.C
	<b>Potenziale affollamento (massimo)</b>	D.n.C
	<b>Superficie coperta</b>	D.n.C
	<b>Superficie scoperta</b>	D.n.C
	<b>Disponibilità parcheggio: (esterno)</b>	Si
	<b>N° parcheggio interrati</b>	D.n.C
	<b>Telefono</b>	0781670866
	<b>Fax</b>	D.n.C
	<b>E-mail</b>	caicc817002@istruzione.it
	<b>Proprietà</b>	Comunale
	<b>Referente</b>	Anna Dessì
	<b>Qualifica</b>	Dirigente
<b>Cellulare</b>	D.n.C	

<b>SCUOLA SECONDARIA DI PRIMO GRADO DON MILANI</b>  <b>ID Tipologia:</b> SCB_03 <b>Tipologia:</b> SECONDARIA DI PRIMO GRADO <b>Denominazione SCUOLA</b> SECONDARIA DI PRIMO GRADO DON MILANI	<b>Indirizzo</b>	Via Lombardia
	<b>Numero di alunni/studenti</b>	137 (5 con disabilità)
	<b>Numero di personale docente/non docente</b>	D.n.C
	<b>Potenziale affollamento (massimo)</b>	D.n.C
	<b>Superficie coperta</b>	D.n.C
	<b>Superficie scoperta</b>	D.n.C
	<b>Disponibilità parcheggio: (esterno)</b>	Si
	<b>N° parcheggio interrati</b>	D.n.C
	<b>Telefono</b>	0781-670230
	<b>Fax</b>	D.n.C
	<b>E-mail</b>	caicc817002@istruzione.it
	<b>Proprietà</b>	Comunale
	<b>Referente</b>	Anna Dessì
	<b>Qualifica</b>	Dirigente
<b>Cellulare</b>	D.n.C	
<b>SCUOLA DELL'INFANZIA DELEDDA</b>  <b>ID Tipologia:</b> SCB_01 <b>Tipologia:</b> INFANZIA <b>Denominazione I.C. DELEDDA</b> PASCOLI SCUOLA DELL'INFANZIA	<b>Indirizzo</b>	Via Roma
	<b>Numero di alunni/studenti</b>	32
	<b>Numero di personale docente/non docente</b>	D.n.C
	<b>Potenziale affollamento (massimo)</b>	D.n.C
	<b>Superficie coperta</b>	D.n.C
	<b>Superficie scoperta</b>	D.n.C
	<b>Disponibilità parcheggio: (esterno)</b>	Si
	<b>N° parcheggio interrati</b>	D.n.C
	<b>Telefono</b>	0781-62266
	<b>Fax</b>	D.n.C
	<b>E-mail</b>	caicc87600t@istruzione.it
	<b>Proprietà</b>	Comunale
	<b>Referente</b>	Gabriella Piras
	<b>Qualifica</b>	Dirigente
<b>Cellulare</b>	D.n.C	
<b>SCUOLA DELL'INFANZIA CORTOGHIANA</b>  <b>ID Tipologia:</b> SCB_01 <b>Tipologia:</b> INFANZIA <b>Denominazione I.C. DELEDDA</b> PASCOLI CORTOGHIANA	<b>Indirizzo</b>	Via Magaldi
	<b>Numero di alunni/studenti</b>	44
	<b>Numero di personale docente/non docente</b>	D.n.C
	<b>Potenziale affollamento (massimo)</b>	D.n.C
	<b>Superficie coperta</b>	D.n.C
	<b>Superficie scoperta</b>	D.n.C
	<b>Disponibilità parcheggio: (esterno)</b>	Si
	<b>N° parcheggio interrati</b>	D.n.C
	<b>Telefono</b>	0781-60805
	<b>Fax</b>	D.n.C

<b>E-mail</b>	caic87600t@istruzione.it
<b>Proprietà</b>	Comunale
<b>Referente</b>	Gabriella Piras
<b>Qualifica</b>	Dirigente
<b>Cellulare</b>	D.n.C

<b>SCUOLA PRIMARIA DELEDDA PASCOLI</b>  <b>ID Tipologia:</b> SCB_02 <b>Tipologia:</b> PRIMARIA <b>Denominazione I.C. DELEDDA PASCOLI</b>	<b>Indirizzo</b>	Via Roma
	<b>Numero di alunni/studenti</b>	185 (3 con disabilità)
	<b>Numero di personale docente/non docente</b>	D.n.C
	<b>Potenziale affollamento (massimo)</b>	D.n.C
	<b>Superficie coperta</b>	D.n.C
	<b>Superficie scoperta</b>	D.n.C
	<b>Disponibilità parcheggio: (esterno)</b>	Si
	<b>N° parcheggio interrati</b>	D.n.C
	<b>Telefono</b>	0781-65404
	<b>Fax</b>	D.n.C
	<b>E-mail</b>	caic87600t@istruzione.it
	<b>Proprietà</b>	Comunale
	<b>Referente</b>	Gabriella Piras
	<b>Qualifica</b>	Dirigente
<b>Cellulare</b>	D.n.C	
<b>SCUOLA PRIMARIA BACU ABIS</b>  <b>ID Tipologia:</b> SCB_02 <b>Tipologia:</b> PRIMARIA <b>Denominazione I.C. DELEDDA PASCOLI SCUOLA PRIMARIA BACU ABIS</b>	<b>Indirizzo</b>	Via Pozzo nuovo
	<b>Numero di alunni/studenti</b>	61 (3 con disabilità)
	<b>Numero di personale docente/non docente</b>	D.n.C
	<b>Potenziale affollamento (massimo)</b>	D.n.C
	<b>Superficie coperta</b>	D.n.C
	<b>Superficie scoperta</b>	D.n.C
	<b>Disponibilità parcheggio: (esterno)</b>	Si
	<b>N° parcheggio interrati</b>	D.n.C
	<b>Telefono</b>	0781-62266
	<b>Fax</b>	D.n.C
	<b>E-mail</b>	caic87600t@istruzione.it
	<b>Proprietà</b>	Comunale
	<b>Referente</b>	Gabriella Piras
	<b>Qualifica</b>	Dirigente
<b>Cellulare</b>	D.n.C	
<b>SCUOLA PRIMARIA CORTOGHIANA</b>  <b>ID Tipologia:</b> SCB_02 <b>Tipologia:</b> PRIMARIA <b>Denominazione I.C. DELEDDA PASCOLI SCUOLA PRIMARIA</b>	<b>Indirizzo</b>	Via Bresciano
	<b>Numero di alunni/studenti</b>	91 (2 con disabilità)
	<b>Numero di personale docente/non docente</b>	D.n.C
	<b>Potenziale affollamento (massimo)</b>	D.n.C
	<b>Superficie coperta</b>	D.n.C

CORTOGHIANA

<b>Superficie scoperta</b>	D.n.C
<b>Disponibilità parcheggio: (esterno)</b>	Si
<b>N° parcheggio interrati</b>	D.n.C
<b>Telefono</b>	0781-60212
<b>Fax</b>	D.n.C
<b>E-mail</b>	caic87600t@istruzione.it
<b>Proprietà</b>	Comunale
<b>Referente</b>	Gabriella Piras
<b>Qualifica</b>	Dirigente
<b>Cellulare</b>	D.n.C

<b>SCUOLA SECONDARIA DI I°GRADO VIA BALILLA</b>  <b>ID Tipologia:</b> SCB_03 <b>Tipologia:</b> SECONDARIA DI I°GRADO <b>Denominazione</b> I.C. DELEDDA PASCOLI	<b>Indirizzo</b>	Via Balilla
	<b>Numero di alunni/studenti</b>	163 (5 con disabilità)
	<b>Numero di personale docente/non docente</b>	D.n.C
	<b>Potenziale affollamento (massimo)</b>	D.n.C
	<b>Superficie coperta</b>	D.n.C
	<b>Superficie scoperta</b>	D.n.C
	<b>Disponibilità parcheggio: (esterno)</b>	Si
	<b>N° parcheggio interrati</b>	D.n.C
	<b>Telefono</b>	0781-62404
	<b>Fax</b>	D.n.C
	<b>E-mail</b>	caic87600t@istruzione.it
	<b>Proprietà</b>	Comunale
	<b>Referente</b>	Gabriella Piras
<b>SCUOLA SECONDARIA DI I° GRADO PACINOTTI CORTOGHIANA</b>  <b>ID Tipologia:</b> SCB_03 <b>Tipologia:</b> SECONDARIA DI I° GRADO <b>Denominazione</b> I.C. DELEDDA PASCOLI SCUOLA SECONDARIA DI I° GRADO PACINOTTI CORTOGHIANA	<b>Indirizzo</b>	Via Bresciano
	<b>Numero di alunni/studenti</b>	62 (3 con disabilità)
	<b>Numero di personale docente/non docente</b>	D.n.C
	<b>Potenziale affollamento (massimo)</b>	D.n.C
	<b>Superficie coperta</b>	D.n.C
	<b>Superficie scoperta</b>	D.n.C
	<b>Disponibilità parcheggio: (esterno)</b>	Si
	<b>N° parcheggio interrati</b>	D.n.C
	<b>Telefono</b>	0781-62266
	<b>Fax</b>	D.n.C
	<b>E-mail</b>	caic87600t@istruzione.it
	<b>Proprietà</b>	Comunale
	<b>Referente</b>	Gabriella Piras
<b>SCUOLA SECONDARIA DI I° GRADO FARABACU ABIS</b>	<b>Indirizzo</b>	Via Pozzo nuovo
	<b>Numero di alunni/studenti</b>	32 (2 con disabilità)

**ID Tipologia:** SCB\_03  
**Tipologia:** SECONDARIA DI I° GRADO  
**Denominazione I.C.** DELEDDA PASCOLI SCUOLA SECONDARIA DI I° GRADO FARA BACU ABIS

<b>Numero di personale docente/non docente</b>	D.n.C
<b>Potenziale affollamento (massimo)</b>	D.n.C
<b>Superficie coperta</b>	D.n.C
<b>Superficie scoperta</b>	D.n.C
<b>Disponibilità parcheggio: (esterno)</b>	Si
<b>N° parcheggio interrati</b>	D.n.C
<b>Telefono</b>	0781-65404
<b>Fax</b>	D.n.C
<b>E-mail</b>	caic87600t@istruzione.it
<b>Proprietà</b>	Comunale
<b>Referente</b>	Gabriella Piras
<b>Qualifica</b>	Dirigente
<b>Cellulare</b>	D.n.C

**SCUOLA SECONDARIA DI I° GRADO FARA BACU ABIS**  
**ID Tipologia:** SCB\_03  
**Tipologia:** PRIMARIA  
**Denominazione I.C.** DELEDDA PASCOLI SCUOLA SECONDARIA DI I° GRADO FARA BACU ABIS

<b>Indirizzo</b>	Via Pozzo nuovo
<b>Numero di alunni/studenti</b>	32 (2 con disabilità)
<b>Numero di personale docente/non docente</b>	D.n.C
<b>Potenziale affollamento (massimo)</b>	D.n.C
<b>Superficie coperta</b>	D.n.C
<b>Superficie scoperta</b>	D.n.C
<b>Disponibilità parcheggio: (esterno)</b>	Si
<b>N° parcheggio interrati</b>	D.n.C
<b>Telefono</b>	0781-65404
<b>Fax</b>	D.n.C
<b>E-mail</b>	caic87600t@istruzione.it
<b>Proprietà</b>	Comunale
<b>Referente</b>	Gabriella Piras
<b>Qualifica</b>	Dirigente
<b>Cellulare</b>	D.n.C

**SCUOLA INFANZIA VIA MAZZINI**  
**ID Tipologia:** SCB\_01  
**Tipologia:** INFANZIA  
**Denominazione I.C.** SATTA SCUOLA INFANZIA VIA MAZZINI

<b>Indirizzo</b>	Via G. Mazzini
<b>Numero di alunni/studenti</b>	83 (3 con disabilità)
<b>Numero di personale docente/non docente</b>	D.n.C
<b>Potenziale affollamento (massimo)</b>	D.n.C
<b>Superficie coperta</b>	D.n.C
<b>Superficie scoperta</b>	D.n.C
<b>Disponibilità parcheggio: (esterno)</b>	Si
<b>N° parcheggio interrati</b>	D.n.C
<b>Telefono</b>	0781-61954
<b>Fax</b>	D.n.C
<b>E-mail</b>	caic87600t@istruzione.it
<b>Proprietà</b>	Comunale
<b>Referente</b>	Gabriella Piras



<b>SCUOLA INFANZIA DANTE (VIA SANTA CATERINA)</b>  <b>ID Tipologia:</b> SCB_01 <b>Tipologia:</b> INFANZIA <b>Denominazione</b> I.C. SATTA SCUOLA DELL'INFANZIA DANTE (VIA SANTA CATERINA)	<b>Qualifica</b>	Dirigente
	<b>Cellulare</b>	D.n.C
	<b>Indirizzo</b>	Via Dante
	<b>Numero di alunni/studenti</b>	185 (3 con disabilità)
	<b>Numero di personale docente/non docente</b>	D.n.C
	<b>Potenziale affollamento (massimo)</b>	D.n.C
	<b>Superficie coperta</b>	D.n.C
	<b>Superficie scoperta</b>	D.n.C
	<b>Disponibilità parcheggio: (esterno)</b>	Si
	<b>N° parcheggio interrati</b>	D.n.C
	<b>Telefono</b>	0781-675244
	<b>Fax</b>	D.n.C
	<b>E-mail</b>	caic87600t@istruzione.it
	<b>Proprietà</b>	Comunale
<b>Referente</b>	Antonietta Cuccheddu	
<b>Qualifica</b>	Dirigente	
<b>Cellulare</b>	D.n.C	

<b>SCUOLA PRIMARIA VIA MAZZINI</b>  <b>ID Tipologia:</b> SCB_01 <b>Tipologia:</b> PRIMARIA <b>Denominazione</b> I.C. SATTA SCUOLA PRIMARIA VIA MAZZINI	<b>Indirizzo</b>	Via G. Mazzini
	<b>Numero di alunni/studenti</b>	236 (5 con disabilità)
	<b>Numero di personale docente/non docente</b>	D.n.C
	<b>Potenziale affollamento (massimo)</b>	D.n.C
	<b>Superficie coperta</b>	D.n.C
	<b>Superficie scoperta</b>	D.n.C
	<b>Disponibilità parcheggio: (esterno)</b>	Si
	<b>N° parcheggio interrati</b>	D.n.C
	<b>Telefono</b>	0781-61954
	<b>Fax</b>	D.n.C
	<b>E-mail</b>	caic87600t@istruzione.it
	<b>Proprietà</b>	Comunale
	<b>Referente</b>	Antonietta Cuccheddu
	<b>Qualifica</b>	Dirigente
<b>Cellulare</b>	D.n.C	

<b>SCUOLA PRIMARIA VIA SANTA CATERINA – SERBARIU</b>  <b>ID Tipologia:</b> SCB_01 <b>Tipologia:</b> PRIMARIA <b>Denominazione</b> I.C. SATTA SCUOLA PRIMARIA VIA SANTA CATERINA SERBARIU	<b>Indirizzo</b>	Via S. CATERINA
	<b>Numero di alunni/studenti</b>	68 (4 con disabilità)
	<b>Numero di personale docente/non docente</b>	D.n.C
	<b>Potenziale affollamento (massimo)</b>	D.n.C
	<b>Superficie coperta</b>	D.n.C
	<b>Superficie scoperta</b>	D.n.C
	<b>Disponibilità parcheggio: (esterno)</b>	Si
	<b>N° parcheggio interrati</b>	D.n.C

	<b>Telefono</b>	0781-671559
	<b>Fax</b>	D.n.C
	<b>E-mail</b>	caic87600t@istruzione.it
	<b>Proprietà</b>	Comunale
	<b>Referente</b>	Antonietta Cuccheddu
	<b>Qualifica</b>	Dirigente
	<b>Cellulare</b>	D.n.C
<b>SCUOLA PRIMARIA VIA CELLINI IS GANNAUS</b>  <b>ID Tipologia:</b> SCB_01 <b>Tipologia:</b> PRIMARIA <b>Denominazione I.C. SATTA</b> SCUOLA PRIMARIA VIA CELLINI IS GANNAUS	<b>Indirizzo</b>	Via Cellini
	<b>Numero di alunni/studenti</b>	65
	<b>Numero di personale docente/ non docente</b>	D.n.C
	<b>Potenziale affollamento (massimo)</b>	D.n.C
	<b>Superficie coperta</b>	D.n.C
	<b>Superficie scoperta</b>	D.n.C
	<b>Disponibilità parcheggio: (esterno)</b>	Si
	<b>N° parcheggio interrati</b>	D.n.C
	<b>Telefono</b>	0781-690253
	<b>Fax</b>	D.n.C
	<b>E-mail</b>	caic87600t@istruzione.it
	<b>Proprietà</b>	Comunale
	<b>Referente</b>	Antonietta Cuccheddu
	<b>Qualifica</b>	Dirigente
<b>Cellulare</b>	D.n.C	
<b>SCUOLA PRIMARIA VIA NICOTERA IS MEIS</b>  <b>ID Tipologia:</b> SCB_01 <b>Tipologia:</b> PRIMARIA <b>Denominazione I.C. SATTA</b> SCUOLA PRIMARIA VIA NICOTERA IS MEIS	<b>Indirizzo</b>	Via Nicotera
	<b>Numero di alunni/studenti</b>	70 (2 con disabilità)
	<b>Numero di personale docente/ non docente</b>	D.n.C
	<b>Potenziale affollamento (massimo)</b>	D.n.C
	<b>Superficie coperta</b>	D.n.C
	<b>Superficie scoperta</b>	D.n.C
	<b>Disponibilità parcheggio: (esterno)</b>	Si
	<b>N° parcheggio interrati</b>	D.n.C
	<b>Telefono</b>	0781-670022
	<b>Fax</b>	D.n.C
	<b>E-mail</b>	caic87600t@istruzione.it
	<b>Proprietà</b>	Comunale
	<b>Referente</b>	Antonietta Cuccheddu
	<b>Qualifica</b>	Dirigente
<b>Cellulare</b>	D.n.C	
<b>SCUOLA SECONDARIA DI 1°GRADO</b> <b>ID Tipologia:</b> SCB_01 <b>Tipologia:</b> SECONDARIA DI 1°GRADO <b>Denominazione I.C. SATTA</b> SCUOLA SECONDARIA DI 1° GRADO SATTA	<b>Indirizzo</b>	Via Umbria
	<b>Numero di alunni/studenti</b>	255 (9 con disabilità)
	<b>Numero di personale docente/ non docente</b>	D.n.C
	<b>Potenziale affollamento (massimo)</b>	D.n.C
	<b>Superficie coperta</b>	D.n.C
	<b>Superficie scoperta</b>	D.n.C

<b>Disponibilità parcheggio: (esterno)</b>	Si
<b>N° parcheggio interrati</b>	D.n.C
<b>Telefono</b>	0781-62255
<b>Fax</b>	D.n.C
<b>E-mail</b>	caic87600t@istruzione.it
<b>Proprietà</b>	Comunale
<b>Referente</b>	Antonietta Cuccheddu
<b>Qualifica</b>	Dirigente
<b>Cellulare</b>	D.n.C

Tabella 6. Dati relativi alle scuole presenti nel territorio di Carbonia, rilevati da incontro tecnico con il corpo di polizia locale per la mappatura del territorio e info dell'ufficio pubblica Istruzione e sport, dirigente Dott.ssa Silvana Serra. Con D.n.C. si intende dato non conosciuto. Popolazione alunni totale:

- Popolazione alunni nel comune di Carbonia: 1952 individui;
- Popolazione alunni disabili nel comune di Carbonia: 57 individui;
- Scuola secondaria di 1° Popolazione alunni totale: 643 di cui 24 disabili; • Scuola primaria: 952 di cui 27 disabili;
- Scuola infanzia: 381 di cui 6 disabili.

Per tutte le strutture culturali: Dirigente del I° servizio Dott. Desogus Giorgio (giorgio.desogus@comune.comune.ca.it 0781-694257) – Responsabile del Settore Cultura: Elio Mei (e.mei@comune.carbonia.ca.it 0781694411).

<b>BIBLIOTECA</b>  <b>ID Tipologia:</b> SCB_06 <b>Tipologia:</b> BIBLIOTECA <b>Denominazione</b> BIBLIOTECA	<b>Indirizzo</b>	Viale Arsia 91 (Parco Villa Sulcis)
	<b>Telefono</b>	0781-675074
	<b>Fax</b>	0781-674451
	<b>E-mail</b>	coop.scila@gmail.com
	<b>Proprietà</b>	Comunale
	<b>Referente</b>	Monica Tocco
	<b>Qualifica</b>	Gestore: Soc.Coop. Scila Responsabile
	<b>Cellulare</b>	0781-661212/665187
<b>BIBLIOTECA</b>  <b>ID Tipologia:</b> SCB_06 <b>Tipologia:</b> BIBLIOTECA <b>Denominazione</b> BIBLIOTECA	<b>Indirizzo</b>	Piazza Venezia
	<b>Telefono</b>	0781-675074
	<b>Fax</b>	0781-674451
	<b>E-mail</b>	coop.scila@gmail.com
	<b>Proprietà</b>	Comunale
	<b>Referente</b>	Monica Tocco
	<b>Qualifica</b>	Gestore: Soc.Coop. Scila Responsabile
	<b>Cellulare</b>	0781-661212/665187
<b>BIBLIOTECA</b>  <b>ID Tipologia:</b> SCB_06 <b>Tipologia:</b> BIBLIOTECA <b>Denominazione</b> BIBLIOTECA	<b>Indirizzo</b>	Is Gannaus
	<b>Telefono</b>	0781-675074
	<b>Fax</b>	0781-674451
	<b>E-mail</b>	coop.scila@gmail.com
	<b>Proprietà</b>	Comunale
	<b>Referente</b>	Monica Tocco
	<b>Qualifica</b>	Gestore: Soc.Coop. Scila Responsabile
	<b>Cellulare</b>	0781-661212/665187

Tabella 7. Dati relativi alle Biblioteche presenti nel territorio comunale di Carbonia ottenuti dall'incontro tecnico con il corpo di polizia locale per la mappatura del territorio e info del Dirigente del I° servizio Dott. Desogus Giorgio. Con D.n.C. si intende dato non conosciuto.

<b>MUSEO</b>	<b>Indirizzo</b>	Via Napoli / Via Campania
--------------	------------------	---------------------------

<b>ID Tipologia:</b> SCB_06 <b>Tipologia:</b> STRUTTURA MUSEALE <b>Denominazione</b> MUSEO ARCHEOLOGICO VILLA SULCIS E DEPOSITO LABORATORIO PARCO VILLA SULCIS	<b>Telefono</b>	0781-63512
	<b>Fax</b>	D.n.C.
	<b>E-mail</b>	granella@sistemamuseo.it
	<b>Proprietà</b>	Comunale
	<b>Referente</b>	Cinzia Granella
	<b>Qualifica</b>	Gestore: Soc. Coop. Sistema Museo
	<b>Cellulare</b>	347-1836541
<b>MUSEO</b> <b>ID Tipologia:</b> SCB_06 <b>Tipologia:</b> STRUTTURA MUSEALE <b>Denominazione</b> MUSEO DEI PALEOAMBIENTI SULCITANI E.A. MARTEL	<b>Indirizzo</b>	Località Grande Miniera di Serbariu
	<b>Telefono</b>	0781-63512
	<b>Fax</b>	D.n.C.
	<b>E-mail</b>	granella@sistemamuseo.it
	<b>Proprietà</b>	Comunale
	<b>Referente</b>	Cinzia Granella
	<b>Qualifica</b>	Gestore: Soc. Coop. Sistema Museo
<b>MUSEO</b> <b>ID Tipologia:</b> SCB_06 <b>Tipologia:</b> STRUTTURA MUSEALE <b>Denominazione</b> PARCO ARCHEOLOGICO MONTE SIRAI	<b>Indirizzo</b>	Località Monte Sirai
	<b>Telefono</b>	0781-63512
	<b>Fax</b>	D.n.C.
	<b>E-mail</b>	granella@sistemamuseo.it
	<b>Proprietà</b>	Comunale
	<b>Referente</b>	Cinzia Granella
	<b>Qualifica</b>	Gestore: Soc. Coop. Sistema Museo
<b>MUSEO</b> <b>ID Tipologia:</b> SCB_06 <b>Tipologia:</b> STRUTTURA MUSEALE <b>Denominazione</b> MUSEO DEL CARBONE CICC GRANDE MINIERA DI SERBARIU	<b>Indirizzo</b>	Località Grande Miniera di Serbariu
	<b>Telefono</b>	0781-62727
	<b>Fax</b>	D.n.C.
	<b>E-mail</b>	direzione@museodelcarbone.it
	<b>Proprietà</b>	Comunale
	<b>Referente</b>	Mauro Villani
	<b>Qualifica</b>	Gestore: Associazione CICC (Centro Italiano della Cultura del Carbone)

Tabella 8. Dati relativi ai poli museali presenti nel territorio comunale di Carbonia ottenuti da incontro tecnico con il corpo di polizia locale per la mappatura del territorio e info del Dirigente del 1° servizio Dott. Desogus Giorgio.

<b>PARCO URBANO</b> <b>ID Tipologia:</b> SCB_06 <b>Tipologia:</b> PARCO URBANO <b>Denominazione</b> PARCO URBANO SA GRUTTA DI CANNAS DI SOTTO	<b>Indirizzo</b>	Ingresso da via Alghero angolo via Stintino e da corso Iglesias 217
	<b>Telefono</b>	0781-63512
	<b>Fax</b>	D.n.C.
	<b>E-mail</b>	granella@sistemamuseo.it
	<b>Proprietà</b>	Comunale
	<b>Referente</b>	Cinzia Granella
	<b>Qualifica</b>	Gestore: Soc. Coop. Sistema Museo
<b>ANFITEATRO</b> <b>ID Tipologia:</b> SCB_07	<b>Indirizzo</b>	Piazza Marmilla
	<b>Telefono</b>	0781-694257
	<b>Fax</b>	D.n.C.

<b>Tipologia:</b> TEATRO CINEMA DISCOTECA CENTRO DI AGGREGAZIONE BABY PARKING <b>Denominazione</b> CENTRO DI AGGREGAZIONE BABY PARKING	<b>E-mail</b>	giorgio.desogus@comune.carbonia.ca.it
	<b>Proprietà</b>	Comunale
	<b>Referente</b>	Giorgio Desogus
	<b>Qualifica</b>	Dirigente
	<b>Cellulare</b>	0781-694257
<b>CINEMA</b>  <b>ID Tipologia:</b> SCB_07 <b>Tipologia:</b> TEATRO CINEMA DISCOTECA CENTRO DI AGGREGAZIONE BABY PARKING <b>Denominazione</b> FABBRICA DEL CINEMA GRANDE MINIERA DI SERBARIU	<b>Indirizzo</b>	Piazza Sergio Usai
	<b>Telefono</b>	0781-671527
	<b>Fax</b>	D.n.C.
	<b>E-mail</b>	D.n.C.
	<b>Proprietà</b>	Comunale
	<b>Referente</b>	Paolo Serra
	<b>Qualifica</b>	Direttore Soc. Umanitaria
	<b>Cellulare</b>	0781-671527
<b>TEATRO CENTRALE</b>  <b>ID Tipologia:</b> SCB_07 <b>Tipologia:</b> TEATRO CINEMA DISCOTECA CENTRO DI AGGREGAZIONE BABY PARKING <b>Denominazione</b> TEATRO CENTRALE	<b>Indirizzo</b>	Piazza Roma
	<b>Telefono</b>	0781-694411
	<b>Fax</b>	D.n.C.
	<b>E-mail</b>	<a href="mailto:e.mei@comune.Carbonia.ca.it">e.mei@comune.Carbonia.ca.it</a>
	<b>Proprietà</b>	Comunale
	<b>Referente</b>	Elio Mei
	<b>Qualifica</b>	Responsabile del Settore Cultura
	<b>Cellulare</b>	0781-694411
<b>TEATRO BACU ABIS</b>  <b>ID Tipologia:</b> SCB_07 <b>Tipologia:</b> TEATRO CINEMA DISCOTECA CENTRO DI AGGREGAZIONE BABY PARKING <b>Denominazione</b> TEATRO BACU ABIS	<b>Indirizzo</b>	Località Bacu Abis
	<b>Telefono</b>	0781-694411
	<b>Fax</b>	D.n.C.
	<b>E-mail</b>	<a href="mailto:e.mei@comune.Carbonia.ca.it">e.mei@comune.Carbonia.ca.it</a>
	<b>Proprietà</b>	Comunale
	<b>Referente</b>	Elio Mei
	<b>Qualifica</b>	Responsabile del Settore Cultura
	<b>Cellulare</b>	0781-694411
<b>SUPER CINEMA</b>  <b>ID Tipologia:</b> SCB_07 <b>Tipologia:</b> TEATRO CINEMA DISCOTECA CENTRO DI AGGREGAZIONE BABY PARKING <b>Denominazione</b> SUPER CINEMA	<b>Indirizzo</b>	Via Sebastiano Satta,53
	<b>Telefono</b>	0781-64251
	<b>Fax</b>	D.n.C.
	<b>E-mail</b>	info@supercinema.carbonia.it
	<b>Proprietà</b>	Comunale
	<b>Referente</b>	D.n.C
	<b>Qualifica</b>	D.n.C
	<b>Cellulare</b>	348 3817162 (solo sms)

Tabella 9. Dati relativi agli anfiteatri, parchi urbani e cinema presenti nel territorio comunale di Carbonia ottenuti dall' incontro tecnico con il corpo di polizia locale per la mappatura del territorio e info del Dirigente del 1° servizio Dott. Desogus Giorgio. Con D.n.C. si intende dato nonconosciuto.

### 1.10 Servizi e strutture sportive

<b>IMPIANTO SPORTIVO POLIVALENTE PALAZZETTO DELLO SPORT</b>  <b>ID Tipologia: SSP_02</b> <b>Tipologia: IMPIANTO SPORTIVO POLIVALENTE PALAZZETTO DELLO SPOT</b>	<b>Indirizzo</b>	Via delle Cernitrici
	<b>Potenziale affollamento (massimo)</b>	500
	<b>Numero di personale impiegato</b>	D.n.C
	<b>Superficie coperta</b>	Campi sportivi
	<b>Superficie scoperta</b>	Campi sportivi
	<b>Disponibilità parcheggio: (esterno)</b>	Si
	<b>N° parcheggio interrati</b>	No
	<b>N° di piani fuori terra</b>	3 metri
	<b>Capienza mq (se al chiuso)</b>	25000
	<b>Accesso disabili</b>	Si
	<b>Proprietà</b>	Comunale
	<b>Referente</b>	Dott.ssa Munaro Marcella
	<b>Qualifica</b>	Dirigente IV servizio
	<b>Cellulare</b>	0781-694246
<b>STADIO COMUNALE CARLO ZOBOLI</b>  <b>ID Tipologia: SSP_01</b> <b>Tipologia: STADIO COMUNALE CARLO ZOBOLI</b>	<b>Indirizzo</b>	Via Costituente
	<b>Potenziale affollamento (massimo)</b>	500
	<b>Numero di personale impiegato</b>	D.n.C
	<b>Superficie coperta</b>	Campi sportivi+ spalti
	<b>Superficie scoperta</b>	Campi sportivi
	<b>Disponibilità parcheggio: (esterno)</b>	Si
	<b>N° parcheggio interrati</b>	No
	<b>N° di piani fuori terra</b>	3 metri
	<b>Capienza mq (se al chiuso)</b>	25000
	<b>Accesso disabili</b>	Si
	<b>Proprietà</b>	Comunale
	<b>Referente</b>	Dott.ssa Munaro Marcella
	<b>Qualifica</b>	Dirigente IV servizio
	<b>Cellulare</b>	0781-694246
<b>IMPIANTO SPORTIVO SANTA BARBARA</b>  <b>ID Tipologia: SSP_02</b> <b>Tipologia: IMPIANTO SPORTIVO SANTA BARBARA</b>	<b>Indirizzo</b>	Via G. Angyoi
	<b>Potenziale affollamento (massimo)</b>	500
	<b>Numero di personale impiegato</b>	D.n.C
	<b>Superficie coperta</b>	Spogliatoi
	<b>Superficie scoperta</b>	Campi sportivi
	<b>Disponibilità parcheggio: (esterno)</b>	Si
	<b>N° parcheggio interrati</b>	No
	<b>N° di piani fuori terra</b>	No
	<b>Capienza mq (se al chiuso)</b>	No
	<b>Accesso disabili</b>	Si
	<b>Proprietà</b>	Comunale
<b>Referente</b>	Dott.ssa Munaro Marcella	

<b>Qualifica</b>	Dirigente IV servizio
<b>Cellulare</b>	0781-694246

<b>IMPIANTO SPORTIVO SERBARIU</b>  <b>ID Tipologia:</b> SSP_02 <b>Tipologia:</b> IMPIANTO SPORTIVO SERBARIU (Inagibile)	<b>Indirizzo</b>	Via San Giuseppe
	<b>Potenziale affollamento (massimo)</b>	Inagibile
	<b>Numero di personale impiegato</b>	Inagibile
	<b>Superficie coperta</b>	Inagibile
	<b>Superficie scoperta</b>	Inagibile
	<b>Disponibilità parcheggio: (esterno)</b>	Inagibile
	<b>N° parcheggio interrati</b>	Inagibile
	<b>N° di piani fuori terra</b>	Inagibile
	<b>Capienza mq (se al chiuso)</b>	Inagibile
	<b>Accesso disabili</b>	Inagibile
	<b>Proprietà</b>	Comunale
	<b>Referente</b>	Dott.ssa Munaro Marcella
	<b>Qualifica</b>	Dirigente IV servizio
	<b>Cellulare</b>	0781-694246
<b>IMPIANTO SPORTIVO SERBARIU MINIERA</b>  <b>ID Tipologia:</b> SSP_02 <b>Tipologia:</b> IMPIANTO SPORTIVO SERBARIU MINIERA	<b>Indirizzo</b>	Grande Miniera Serbariu
	<b>Potenziale affollamento (massimo)</b>	500
	<b>Numero di personale impiegato</b>	D.n.C
	<b>Superficie coperta</b>	Spogliatoi
	<b>Superficie scoperta</b>	Campi sportivi
	<b>Disponibilità parcheggio: (esterno)</b>	Si
	<b>N° parcheggio interrati</b>	No
	<b>N° di piani fuori terra</b>	No
	<b>Capienza mq (se al chiuso)</b>	No
	<b>Accesso disabili</b>	Si
	<b>Proprietà</b>	Comunale
	<b>Referente</b>	Dott.ssa Munaro Marcella
	<b>Qualifica</b>	Dirigente IV servizio
	<b>Cellulare</b>	0781-694246
<b>IMPIANTO SPORTIVO IS GANNAUS</b>  <b>ID Tipologia:</b> SSP_02 <b>Tipologia:</b> IMPIANTO SPORTIVO IS GANNAUS	<b>Indirizzo</b>	Località Su Rei
	<b>Potenziale affollamento (massimo)</b>	500
	<b>Numero di personale impiegato</b>	D.n.C
	<b>Superficie coperta</b>	Spogliatoi
	<b>Superficie scoperta</b>	Campi sportivi
	<b>Disponibilità parcheggio: (esterno)</b>	Si
	<b>N° parcheggio interrati</b>	No
	<b>N° di piani fuori terra</b>	No
	<b>Capienza mq (se al chiuso)</b>	No
	<b>Accesso disabili</b>	Si

<b>Proprietà</b>	Comunale
<b>Referente</b>	Dott.ssa Munaro Marcella
<b>Qualifica</b>	Dirigente IV servizio
<b>Cellulare</b>	0781-694246

<b>IMPIANTO POLIVALENTE P DETTORI CALCIO A 11 PISTA ATLETICA</b>  <b>ID Tipologia: SSP_02</b> <b>Tipologia: IMPIANTO POLIVALENTE P DETTORI CALCIO A 11 PISTA ATLETICA</b>	<b>Indirizzo</b>	Via Roma
	<b>Potenziale affollamento (massimo)</b>	500
	<b>Numero di personale impiegato</b>	D.n.C
	<b>Superficie coperta</b>	Spogliatoi
	<b>Superficie scoperta</b>	Campi sportivi
	<b>Disponibilità parcheggio: (esterno)</b>	Si
	<b>N° parcheggio interrati</b>	No
	<b>N° di piani fuori terra</b>	No
	<b>Capienza mq (se al chiuso)</b>	No
	<b>Accesso disabili</b>	Si
	<b>Proprietà</b>	Comunale
	<b>Referente</b>	Dott.ssa Munaro Marcella
	<b>Qualifica</b>	Dirigente IV servizio
	<b>Cellulare</b>	0781-694246
<b>IMPIANTO SPORTIVO POLIVALENTE BALILLA</b>  <b>ID Tipologia: SSP_03</b> <b>Tipologia: IMPIANTO SPORTIVO POLIVALENTE VIA BALILLA</b>	<b>Indirizzo</b>	Via Balilla
	<b>Potenziale affollamento (massimo)</b>	<500
	<b>Numero di personale impiegato</b>	D.n.C
	<b>Superficie coperta</b>	Spogliatoi
	<b>Superficie scoperta</b>	Calcio A5-Pattinodromo Tennis Hockey
	<b>Disponibilità parcheggio: (esterno)</b>	Si
	<b>N° parcheggio interrati</b>	No
	<b>N° di piani fuori terra</b>	No
	<b>Capienza mq (se al chiuso)</b>	No
	<b>Accesso disabili</b>	Si
	<b>Proprietà</b>	Comunale
	<b>Referente</b>	Dott.ssa Munaro Marcella
	<b>Qualifica</b>	Dirigente IV servizio
	<b>Cellulare</b>	0781-694246
<b>IMPIANTO SPORTIVO SCUOLA DON MILANI</b>  <b>ID Tipologia: SSP_03</b> <b>Tipologia: IMPIANTO SPORTIVO SCUOLA DON MILANI</b>	<b>Indirizzo</b>	Via Dalmazia
	<b>Potenziale affollamento (massimo)</b>	<500
	<b>Numero di personale impiegato</b>	D.n.C
	<b>Superficie coperta</b>	Spogliatoi
	<b>Superficie scoperta</b>	Campo sportivo
	<b>Disponibilità parcheggio: (esterno)</b>	Si



<b>N° parcheggio interrati</b>	No
<b>N° di piani fuori terra</b>	No
<b>Capienza mq (se al chiuso)</b>	No
<b>Accesso disabili</b>	Si
<b>Proprietà</b>	Comunale
<b>Referente</b>	Dott.ssa Munaro Marcella
<b>Qualifica</b>	Dirigente IV servizio
<b>Cellulare</b>	0781-694246

<b>IMPIANTO SPORTIVO SCUOLA BARBUSI</b>  <b>ID Tipologia:</b> SSP_03 <b>Tipologia:</b> IMPIANTO SPORTIVO SCUOLA BARBUSI	<b>Indirizzo</b>	Via Barbusi
	<b>Potenziale affollamento (massimo)</b>	<500
	<b>Numero di personale impiegato</b>	D.n.C
	<b>Superficie coperta</b>	Spogliatoi
	<b>Superficie scoperta</b>	Campo sportivo
	<b>Disponibilità parcheggio: (esterno)</b>	Si
	<b>N° parcheggio interrati</b>	No
	<b>N° di piani fuori terra</b>	No
	<b>Capienza mq (se al chiuso)</b>	No
	<b>Accesso disabili</b>	Si
	<b>Proprietà</b>	Comunale
	<b>Referente</b>	Dott.ssa Munaro Marcella
	<b>Qualifica</b>	Dirigente IV servizio
<b>Cellulare</b>	0781-694246	
<b>IMPIANTO SPORTIVO SCOLASTICO S. SATTA</b>  <b>ID Tipologia:</b> SSP_03 <b>Tipologia:</b> IMPIANTO SPORTIVO SCOLASTICO S. SATTA FABBRICATO	<b>Indirizzo</b>	Via Balilla
	<b>Potenziale affollamento (massimo)</b>	<500
	<b>Numero di personale impiegato</b>	D.n.C
	<b>Superficie coperta</b>	Spogliatoi
	<b>Superficie scoperta</b>	Campi sportivi
	<b>Disponibilità parcheggio: (esterno)</b>	Si
	<b>N° parcheggio interrati</b>	No
	<b>N° di piani fuori terra</b>	No
	<b>Capienza mq (se al chiuso)</b>	No
	<b>Accesso disabili</b>	Si
	<b>Proprietà</b>	Comunale
	<b>Referente</b>	Dott.ssa Munaro Marcella
	<b>Qualifica</b>	Dirigente IV servizio
<b>Cellulare</b>	0781-694246	
<b>IMPIANTO SPORTIVO SCOLASTICO S. SATTA</b>  <b>ID Tipologia:</b> SSP_03 <b>Tipologia:</b> IMPIANTO SPORTIVO SCOLASTICO S. SATTA STRUTTURA GEODETICA	<b>Indirizzo</b>	Via Roma
	<b>Potenziale affollamento (massimo)</b>	<500
	<b>Numero di personale impiegato</b>	D.n.C
	<b>Superficie coperta</b>	Spogliatoi
	<b>Superficie scoperta</b>	Campi sportivi

<b>Disponibilità parcheggio: (esterno)</b>	Si
<b>N° parcheggio interrati</b>	No
<b>N° di piani fuori terra</b>	No
<b>Capienza mq (se al chiuso)</b>	Circa 1000
<b>Accesso disabili</b>	Si
<b>Proprietà</b>	Comunale
<b>Referente</b>	Dott.ssa Munaro Marcella
<b>Qualifica</b>	Dirigente IV servizio
<b>Cellulare</b>	0781-694246

<b>IMPIANTO SPORTIVO SCOLASTICO VIA MAZZINI</b>  <b>ID Tipologia: SSP_03</b> <b>Tipologia: IMPIANTO SPORTIVO SCOLASTICO VIA MAZZINI</b>	<b>Indirizzo</b>	Via Mazzini
	<b>Potenziale affollamento (massimo)</b>	<500
	<b>Numero di personale impiegato</b>	D.n.C
	<b>Superficie coperta</b>	Spogliatoi
	<b>Superficie scoperta</b>	Campi sportivi
	<b>Disponibilità parcheggio: (esterno)</b>	Si
	<b>N° parcheggio interrati</b>	No
	<b>N° di piani fuori terra</b>	No
	<b>Capienza mq (se al chiuso)</b>	Circa 1000
	<b>Accesso disabili</b>	Si
	<b>Proprietà</b>	Comunale
	<b>Referente</b>	Dott.ssa Munaro Marcella
	<b>Qualifica</b>	Dirigente IV servizio
<b>Cellulare</b>	0781-694246	
<b>IMPIANTO SPORTIVO SCOLASTICO VIA LIGURIA</b>  <b>ID Tipologia: SSP_03</b> <b>Tipologia: IMPIANTO SPORTIVO SCOLASTICO VIA LIGURIA FABBRICATO</b>	<b>Indirizzo</b>	Via Roma
	<b>Potenziale affollamento (massimo)</b>	<500
	<b>Numero di personale impiegato</b>	D.n.C
	<b>Superficie coperta</b>	Spogliatoi
	<b>Superficie scoperta</b>	Campi sportivi
	<b>Disponibilità parcheggio: (esterno)</b>	Si
	<b>N° parcheggio interrati</b>	No
	<b>N° di piani fuori terra</b>	No
	<b>Capienza mq (se al chiuso)</b>	Circa 1000
	<b>Accesso disabili</b>	Si
	<b>Proprietà</b>	Comunale
	<b>Referente</b>	Dott.ssa Munaro Marcella
	<b>Qualifica</b>	Dirigente IV servizio
<b>Cellulare</b>	0781-694246	
<b>IMPIANTO SPORTIVO SCOLASTICO VIA DELLA VITTORIA</b>  <b>ID Tipologia: SSP_03</b>	<b>Indirizzo</b>	Via della Vittoria
	<b>Potenziale affollamento (massimo)</b>	<500
	<b>Numero di personale impiegato</b>	D.n.C

**Tipologia:** IMPIANTO SPORTIVO  
SCOLASTICO VIA DELLA  
VITTORIA  
STRUTTURA GEODETICA

<b>Superficie coperta</b>	Spogliatoi
<b>Superficie scoperta</b>	Campi sportivi
<b>Disponibilità parcheggio: (esterno)</b>	Si
<b>N° parcheggio interrati</b>	No
<b>N° di piani fuori terra</b>	No
<b>Capienza mq (se al chiuso)</b>	Circa 1000
<b>Accesso disabili</b>	Si
<b>Proprietà</b>	Comunale
<b>Referente</b>	Dott.ssa Munaro Marcella
<b>Qualifica</b>	Dirigente IV servizio
<b>Cellulare</b>	0781-694246

**IMPIANTO SPORTIVO  
SCOLASTICO VIA DALMAZIA**  
  
**ID Tipologia:** SSP\_03  
**Tipologia:** IMPIANTO SPORTIVO  
SCOLASTICO VIA DALMAZIA  
**INAGIBILE**

<b>Indirizzo</b>	Via Dalmazia
<b>Potenziale affollamento (massimo)</b>	Inagibile
<b>Numero di personale impiegato</b>	Inagibile
<b>Superficie coperta</b>	Inagibile
<b>Superficie scoperta</b>	Inagibile
<b>Disponibilità parcheggio: (esterno)</b>	Inagibile
<b>N° parcheggio interrati</b>	Inagibile
<b>N° di piani fuori terra</b>	Inagibile
<b>Capienza mq (se al chiuso)</b>	Inagibile
<b>Accesso disabili</b>	Inagibile
<b>Proprietà</b>	Comunale
<b>Referente</b>	Dott.ssa Munaro Marcella
<b>Qualifica</b>	Dirigente IV servizio
<b>Cellulare</b>	0781-694246

**IMPIANTO SPORTIVO  
CORTOGHIANA**  
  
**ID Tipologia:** SSP\_02-SSP-03  
**Tipologia:** IMPIANTO SPORTIVO  
CORTOGHIANA E PALESTRA  
SCOLASTICA PACINOTTI E  
PALAZZETTO POLIVALENTE  
**INAGIBILE**

<b>Indirizzo</b>	Via Dalmazia
<b>Potenziale affollamento (massimo)</b>	Inagibile
<b>Numero di personale impiegato</b>	Inagibile
<b>Superficie coperta</b>	Inagibile
<b>Superficie scoperta</b>	Inagibile
<b>Disponibilità parcheggio: (esterno)</b>	Inagibile
<b>N° parcheggio interrati</b>	Inagibile
<b>N° di piani fuori terra</b>	Inagibile
<b>Capienza mq (se al chiuso)</b>	Inagibile
<b>Accesso disabili</b>	Inagibile
<b>Proprietà</b>	Comunale
<b>Referente</b>	Dott.ssa Munaro Marcella
<b>Qualifica</b>	Dirigente IV servizio
<b>Cellulare</b>	0781-694246

**IMPIANTO SPORTIVO BACU  
ABIS**

<b>Indirizzo</b>	Via Pozzo Nuovo
<b>Potenziale affollamento (massimo)</b>	Inagibile

<b>ID Tipologia:</b> SSP_02-SSP-03 <b>Tipologia:</b> IMPIANTO SPORTIVO BACU ABIS E PALESTRA FARA CAMPO DI CALCIO A 11 E PALAZZETTO POLIVALENTE <b>INAGIBILE</b>	<b>Numero di personale impiegato</b>	Inagibile
	<b>Superficie coperta</b>	Inagibile
	<b>Superficie scoperta</b>	Inagibile
	<b>Disponibilità parcheggio: (esterno)</b>	Inagibile
	<b>N° parcheggio interrati</b>	Inagibile
	<b>N° di piani fuori terra</b>	Inagibile
	<b>Capienza mq (se al chiuso)</b>	Inagibile
	<b>Accesso disabili</b>	Inagibile
	<b>Proprietà</b>	Comunale
	<b>Referente</b>	Dott.ssa Munaro Marcella
	<b>Qualifica</b>	Dirigente IV servizio
	<b>Cellulare</b>	0781-694246
	<b>IMPIANTO SPORTIVO BACU ABIS</b>  <b>ID Tipologia:</b> SSP_02 <b>Tipologia:</b> IMPIANTO SPORTIVO BACU ABIS	<b>Indirizzo</b>
<b>Potenziale affollamento (massimo)</b>		<500
<b>Numero di personale impiegato</b>		D.n.C.
<b>Superficie coperta</b>		Inagibile
<b>Superficie scoperta</b>		Inagibile
<b>Disponibilità parcheggio: (esterno)</b>		Inagibile
<b>N° parcheggio interrati</b>		Inagibile
<b>N° di piani fuori terra</b>		Inagibile
<b>Capienza mq (se al chiuso)</b>		Inagibile
<b>Accesso disabili</b>		Inagibile
<b>Proprietà</b>		Comunale
<b>Referente</b>		Dott.ssa Munaro Marcella
<b>Qualifica</b>		Dirigente IV servizio
<b>Cellulare</b>	0781-694246	

Tabella 10. Dati relativi agli impianti sportivi nel territorio comunale di Carbonia ottenuti da incontro tecnico con il corpo di polizia locale per la mappatura del territorio e info del Dirigente del I° servizio Dott. Desogus Giorgio. Con D.n.C. si intende dato non conosciuto.

- Impianti sportivi totali nel territorio di Carbonia **28**
- Impianti sportivi Bacu Abis **4**
- Impianti sportivi Cortoghiana **4**
- Impianti sportivi Capoluogo e resto del territorio **12**
- Palestre scolastiche **8**

### 1.11 Servizi per la collettività

<b>INTESA SAN PAOLO S.P.A</b>  <b>ID Tipologia:</b> SPC_01 <b>Tipologia:</b> BANCA <b>Denominazione:</b> INTESA SAN PAOLO S.P.A.	<b>Indirizzo</b>	Piazza Rinascita, 4 Palazzo Sagittario
	<b>Proprietà</b>	Privata
	<b>Recapiti</b>	0781-679511
<b>BNL GRUPPO BNP PARIBAS</b>  <b>ID Tipologia:</b> SPC_01 <b>Tipologia:</b> BANCA <b>Denominazione:</b> BNL GRUPPO BNP PARIBAS	<b>Indirizzo</b>	Via San Ponziano
	<b>Proprietà</b>	Privata
	<b>Recapiti</b>	D.n.C.
<b>BANCO DI SARDEGNA</b>  <b>ID Tipologia:</b> SPC_01 <b>Tipologia:</b> BANCA <b>Denominazione:</b> BANCO DI SARDEGNA	<b>Indirizzo</b>	Via A. Gramsci 83
	<b>Proprietà</b>	Privata
	<b>Recapiti</b>	0781-669200
<b>BANCO DI SARDEGNA</b>  <b>ID Tipologia:</b> SPC_01 <b>Tipologia:</b> BANCA <b>Denominazione:</b> BANCO DI SARDEGNA	<b>Indirizzo</b>	Viale Amedeo di Savoia, 112 – Cortoghiana;
	<b>Proprietà</b>	Privata
	<b>Recapiti</b>	079-226000
<b>UNICREDIT</b>  <b>ID Tipologia:</b> SPC_01 <b>Tipologia:</b> BANCA <b>Denominazione:</b> UNICREDIT	<b>Indirizzo</b>	Via Nuoro, 1
	<b>Proprietà</b>	Privata
	<b>Recapiti</b>	0781-1961007
<b>UFFICIO POSTALE</b>  <b>ID Tipologia:</b> SPC_01 <b>Tipologia:</b> UFFICIO POSTALE <b>Denominazione:</b> UFFICIO POSTALE	<b>Indirizzo</b>	Via Grandiaquet - Cortoghiana
	<b>Proprietà</b>	Pubblica
	<b>Recapiti</b>	0781-60224
<b>UFFICIO POSTALE</b>  <b>ID Tipologia:</b> SPC_01 <b>Tipologia:</b> UFFICIO POSTALE <b>Denominazione:</b> UFFICIO POSTALE	<b>Indirizzo</b>	Via Dalmazia
	<b>Proprietà</b>	0781-667243
	<b>Recapiti</b>	Pubblica
<b>UISP UNIONE ITALIANA SPORT PER TUTTI</b>  <b>ID Tipologia:</b> SPC_02 <b>Tipologia:</b> UFFICI DELLA PUBBLICA AMMINISTRAZIONE, AGENZIE, ENTI, ECC... <b>Denominazione:</b> UFFICIO POSTALE	<b>Indirizzo</b>	Via Campania,50
	<b>Proprietà</b>	Pubblica
	<b>Recapiti</b>	0707344749 07069754 cagliari@uisp.it
<b>INAIL</b>  <b>ID Tipologia:</b> SPC_02	<b>Indirizzo</b>	Viale Trieste
	<b>Recapiti:</b>	0781-66991 Fax: 06-8846827

<b>Tipologia:</b> UFFICI DELLA PUBBLICA AMMINISTRAZIONE, AGENZIE, ENTI, ECC... <b>Denominazione</b> INAIL	<b>Proprietà:</b>	<a href="mailto:carbonia@inail.it">carbonia@inail.it</a> , PEC: <a href="mailto:carbonia@postacert.inail.it">carbonia@postacert.inail.it</a>
<b>UFFICIO E DEPOSITO ENEL</b>  <b>ID Tipologia:</b> SPC_02 <b>Tipologia:</b> UFFICI DELLA PUBBLICA AMMINISTRAZIONE, AGENZIE, ENTI, ECC...	<b>Indirizzo</b>	Via Roma
	<b>Recapiti</b>	D.n.C.
	<b>Proprietà</b>	Pubblica
<b>PROVINCIA E CAMERA DI COMMERCIO</b>  <b>ID Tipologia:</b> SPC_02 <b>Tipologia:</b> UFFICI DELLA PUBBLICA AMMINISTRAZIONE, AGENZIE, ENTI, ECC... <b>Denominazione</b> PROVINCIA E CAMERA DI COMMERCIO	<b>Indirizzo</b>	Via Fertilia,40
	<b>Recapiti</b>	0781-6726
	<b>Proprietà</b>	Lo stabile ospita l'assessorato pianificazione territoriale e pianificazione settoriale e servizi di pubblica utilità, l'assessorato lavori pubblici, comprendente le nuove opere e le manutenzioni, l'assessorato istruzione e alta formazione gli uffici dell'area dei servizi tecnologici, gli uffici del settore pianificazione, gli uffici del settore trasporti e mobilità-lo sportello decentrato della camera di commercio di Cagliari.
<b>SO.MI.CA</b> <b>ID Tipologia:</b> SPC_02 <b>Tipologia:</b> UFFICI DELLA PUBBLICA AMMINISTRAZIONE, AGENZIE, ENTI, ECC... <b>Denominazione</b> SO.MI.CA. SOCIETA' STRUMENTALE E UFFICI DI ABANOVA SOCIETA' ACQUA	<b>Indirizzo</b>	Via Lubiana,348
	<b>Recapiti:</b>	0781-665070 0781-661667
	<b>Proprietà:</b> <b>Referente:</b> <b>Qualifica:</b> <b>Recapiti:</b>	Privata Giuseppe Baghino Amministratore Unico giuseppe.baghino@somica.it
	La SO.MI.CA. svolge i seguenti servizi: cimiteriali - manutenzione del verde pubblico - servizi ausiliari nel comune - diserbo delle superfici non pavimentate - manutenzione delle fontane comunali - manutenzione del parco di monte rosmarino - manutenzione della segnaletica stradale - manutenzione degli stabili e del patrimonio comunale - manutenzione degli impianti sportivi - decoro urbano - manutenzione di vie, piazze e marciapiedi - pulizia del mercato civico.	

<b>A.I.A.S.</b>  <b>ID Tipologia:</b> SPC_02 <b>Tipologia:</b> UFFICI DELLA	<b>Indirizzo</b>	Via Rinaldo Loi
	<b>Recapiti:</b>	0781-379101 070-380279

PUBBLICA AMMINISTRAZIONE, AGENZIE, ENTI, ECC... <b>Denominazione</b> A.I.A.S. Associazione Italiana Assistenza Spastici	<b>Referente:</b> <b>Qualifica:</b>	Giuliana Lussu Direttore sanitario
---	--	---------------------------------------

Tabella 11. Dati relativi ai servizi rivolti alla collettività del comune di Carbonia. Rilevati da incontro tecnico con il corpo di polizia locale per la mappatura del territorio. Con D.n.C. si intende dato non conosciuto.

### 1.12 Strutture ricettive e ristorazione

<b>LU' HOTEL</b>  <b>ID Tipologia:</b> SRR_01_001 <b>Tipologia:</b> ALBERGO <b>Denominazione:</b> LU' HOTEL	<b>Indirizzo</b>	Via della Costituente
	<b>Potenziale affollamento (massimo)</b>	Circa 200
	<b>Numero di personale impiegato</b>	D.n.C
	<b>N° di posti letto</b>	66 Camere
	<b>Superficie coperta</b>	D.n.C
	<b>Superficie scoperta</b>	D.n.C
	<b>Disponibilità parcheggio</b>	D.n.C
	<b>N° parcheggio interrati</b>	D.n.C
	<b>N° di piani fuori terra</b>	D.n.C
	<b>Telefono</b>	0781-665020
	<b>Fax</b>	0781-674240
	<b>E-mail</b>	info@luhotel.it
	<b>Proprietà</b>	Privata
	<b>Referente</b>	Reds srl
<b>Qualifica</b>	Direzione e coordinamento	
<b>Cellulare</b>	D.n.C.	
<b>TANIT</b>  <b>ID Tipologia:</b> SRR_01_002 <b>Tipologia:</b> ALBERGO <b>Denominazione:</b> TANIT	<b>Indirizzo</b>	SS Sirai 140
	<b>Potenziale affollamento (massimo)</b>	D.n.C.
	<b>Numero di personale impiegato</b>	D.n.C
	<b>N° di posti letto</b>	Non disponibile
	<b>Superficie coperta</b>	D.n.C
	<b>Superficie scoperta</b>	D.n.C
	<b>Disponibilità parcheggio</b>	D.n.C
	<b>N° parcheggio interrati</b>	D.n.C
	<b>N° di piani fuori terra</b>	D.n.C
	<b>Telefono</b>	0781-673793
	<b>Fax</b>	0781-670703
	<b>E-mail</b>	info@tanit.tv
	<b>Proprietà</b>	Privata
	<b>Referente</b>	D.n.C.
<b>Qualifica</b>	D.n.C.	
<b>Cellulare</b>	D.n.C.	
<b>HOTEL AQUARIUS</b>  <b>ID Tipologia:</b> SRR_01_002 <b>Tipologia:</b> ALBERGO <b>Denominazione:</b> HOTEL AQUARIUS	<b>Indirizzo</b>	Via Sardegna
	<b>Potenziale affollamento (massimo)</b>	Circa 200
	<b>Numero di personale impiegato</b>	D.n.C
	<b>N° di posti letto</b>	Non disponibile
	<b>Superficie coperta</b>	D.n.C
	<b>Superficie scoperta</b>	D.n.C
	<b>Disponibilità parcheggio</b>	D.n.C

	<b>N° parcheggio interrati</b>	D.n.C
	<b>N° di piani fuori terra</b>	D.n.C
	<b>Telefono</b>	0781-662143
	<b>Fax</b>	0781-663634
	<b>E-mail</b>	info@aquariushotel.it
	<b>Proprietà</b>	Privata
	<b>Referente</b>	D.n.C.
	<b>Qualifica</b>	D.n.C.
	<b>Cellulare</b>	D.n.C.
<b>RISTORANTE ALBERGO TANIT</b>  <b>ID Tipologia:</b> SRR_01_002 <b>Tipologia:</b> ALBERGO <b>Denominazione:</b> RISTORANTE ALBERGO TANIT	<b>Indirizzo</b>	Via Nazionale 140
	<b>Potenziale affollamento (massimo)</b>	D.n.C
	<b>Numero di personale impiegato</b>	D.n.C
	<b>N° di posti letto</b>	Non disponibile
	<b>Superficie coperta</b>	D.n.C
	<b>Superficie scoperta</b>	D.n.C
	<b>Disponibilità parcheggio</b>	D.n.C
	<b>N° parcheggio interrati</b>	D.n.C
	<b>N° di piani fuori terra</b>	D.n.C
	<b>Telefono</b>	0781-673793
	<b>Fax</b>	0781-670703
	<b>E-mail</b>	info@tanit.tv
	<b>Proprietà</b>	Privata
	<b>Referente</b>	D.n.C.
	<b>Qualifica</b>	D.n.C.
	<b>Cellulare</b>	D.n.C.

Tabella 12. Dati relativi alle strutture ricettive e alla ristorazione. Nessun dato è stato fornito da servizio di cultura, turismo e spettacolo. I dati riportati sono quelli presenti su internet. Con D.n.C. si intende dato non conosciuto.

#### AFFITTACAMERE

- LUNA BLU - Via Satta, 47 - Tel. 346 8312867 - E-mail: veronagianna@tin.it - [www.bblunablu.it](http://www.bblunablu.it)
- LOCANDA TANIT - Località Sirai - Tel 0781 673793 - Fax: 0781 670703 - E- mail: [info@tanit.tv](mailto:info@tanit.tv) - [www.tanit.tv](http://www.tanit.tv)
- LOCANDA MONTE SIRAI \*\* - Via Nazionale, 84 - Tel. 0781 61250-0781 63964 - Fax: 0781 63964

#### BED & BREAKFAST

- LUNA BLU \*\* - Via Satta, 47 - Tel. 346 8312867 - E-mail: [veronagianna@tin.it](mailto:veronagianna@tin.it) - [www.bblunablu.it](http://www.bblunablu.it)
- LE TERRAZZE Piazza Rinascita, 24/7 Tel. 334 3870208 E-mail: [bebleterrazze@tiscali.it](mailto:bebleterrazze@tiscali.it) [www.bebleterrazze.it](http://www.bebleterrazze.it)
- ROTTA SUD-OVEST Via Toscana, 115 Tel. 346 3684834 [rottasudovest@yahoo.it](mailto:rottasudovest@yahoo.it)
- ASFODELO Località Santa Caterina Frazione Serbariu Tel. 0781 983520- 340 5555301
- FANTAR HOUSE Località Sirai Tel. 0781 671037 328 4854890 [fantarhouse@alice.it](mailto:fantarhouse@alice.it) [www.fantarhouse.it](http://www.fantarhouse.it)
- ASTARTE Località Sirai, 58/a Tel. 349 6834783
- IL BOUGANVILLE Via Sansovino, 1 Località Is Gannaus Tel. 0781 690139 347 8444377- 328 3662458 E-mail: [sanna.ne@tiscali.it](mailto:sanna.ne@tiscali.it)



- OASI Traversa Alessandria frazione Bacu Abis Tel.0781 65095- 347 14544683 E-mail: cois@email.it [www.bboasi.com](http://www.bboasi.com)
- DEL VIALE Via della Libertà, 1 Località Bacu Abis Tel. 340 8462454 E-mail: cois.oasi@email.it [www.delviale.com](http://www.delviale.com)
- THE WALK Via Sabin, 13 Frazione Cortoghiana Tel. 392 1734341 E-mail: [g.coda@tiscalinet.it](mailto:g.coda@tiscalinet.it)
- MEDAU DESOGUS Loc. Medau Desogus, 33 Tel. 347 4914266E-mail: [lisirobi@ticsali.it](mailto:lisirobi@ticsali.it)
- AGRITURISMO IL PARADISO Località Barega Tel. 0781 21046 333 2155559  
Fax: 0781 21046 [info@agriturismoilparadiso.com](mailto:info@agriturismoilparadiso.com) -  
[www.agriturismoparadiso.com](http://www.agriturismoparadiso.com)
- SAN GIORGIO Loc. Flumentepido-Terra Niedda Tel. 0781 675948 328 8731591  
[agriturismos.giorgio@hotmail.it](mailto:agriturismos.giorgio@hotmail.it)
- AGRITURISMO SA SCALITTA Località Sirai Tel 3473920653 [wwwsa.scalitta.com](http://wwwsa.scalitta.com)
- ESCURSIONI SULCIS EXPLORER [info@sulcisexplorer.com](mailto:info@sulcisexplorer.com) Tel. 346 8442134

#### RITORAZIONE E GASTRONOMIA

- RISTORANTE EXCALIBUR Via Lubiana, 274 Tel.0781/672285Sab. aperto a pranzo e a cena Dom. aperto a cena
- RISTORANTE “LA GRANDE MINIERA” Presso Grande Miniera SerbariuTel.348/8636304 Sab. aperto a pranzo e a cena Dom. aperto a pranzo e a cena
- RISTORANTE PIZZERIA LA LANTERNA Via Satta, 67 Tel.0781/672143 - 338/3396223 Sab. aperto a cena Dom. chiuso
- RISTORANTE MONTE SIRAI Via Nazionale, 84 bivio Sirai Tel.0781/61250 0781/63964 Sab. aperto a pranzo e a cena Dom. chiuso
- RISTORANTE SU MEDAU Via Nazionale - Località Flumentepido tel.0781/665029 Sab. aperto a pranzo e a cena Dom. chiuso
- RISTORANTE AQUARIUS Via Sardegna, 3 Tel.0781/662143 Sab. aperto su prenotazione Dom. aperto su prenotazione
- PIZZERIA RUSTY Piazza Marmilla Tel.0781/63794 - 338/5901151 Chiuso Lunedì sera
- RISTORANTE PIZZERIA LA PIAZZETTA Piazza Chiesa –Località Serbariu- Tel.0781/871230 392/1880871 Sab. aperto a pranzo e a cena Dom. aperto a pranzo e a cena
- Agriturismo Sa Scalitta Loc. Sirai 3473920653
- RISTORANTE PIZZERIA SA COCIULA IMBRIAGA Via Nuoro tel. 3200569062 sabato e domenica aperto a pranzo
- RISTORANTE PIZZERIA Centrale 38 (Albergo Centrale) Via Fosse Ardeatine 13 09013 Carbonia
- Ristorante Pizzeria Mari e Monti via Roma 347 4760331 348 92 73528
- PIZZERIA LA PERLA NERA via Costituente tel. 3338910422
- Gastronomia Friggitoria HENRY'S FRIENDS Piazza Rinascita.22 3701286758 sempre aperto
- Gastronomia Friggitoria Blu Marlin Via Liguria 35 Carbonia 3283641998 – 3311100416 aperto Sabato e Domenica
- Pizzeria La Perla del Deserto Via Trexenta 333 4841911
- Il Convivino Via Manno 8 0781 874961 Cell. 346.2228235
- Pizzeria NERONE Località Bacu Abis Carbonia solo cena 3474035807
- CONAD STORE “Bistrot”

- Euralcoop soc. Cooperativa Via Stazione snc Carbonia Aperto Dal Lun. al Sab. Dalle 8.00 alle 21.00 Domenica 8.00 alle 20.30
- GASTRONOMIA PINTADERA Via Costituente Cell. 3479637101 - DINO KEBAB Piazza Matteotti Tel. 078164221

### 1.13 Dighe e invasi

Non sono presenti dighe o invasi nel territorio comunale di Carbonia.

### 1.14 Stazioni porti e aeroporti

Stazione ferroviaria Carbonia posta lungo la ferrovia Villamassargia-Carbonia.



Tabella 13. Dati relativi alla stazione ferroviaria presente nel comune di Carbonia. I dati sono stati ottenuti dall'incontro tecnico con il corpo di polizia locale per la mappatura del territorio.

### 1.15 Insediamenti industriali, strutture produttive e commerciali

Nel territorio del Comune di Carbonia **NON SONO PRESENTI** stabilimenti a rischio di incidenti rilevanti ai sensi del D.Lgs. 334/99 art. 6 e 7 e Art. 8; Attività produttive responsabile dell'ufficio (posizione organizzativa) Danila Angius Piazza Roma, Torre civica. Telefono: 0781/694405, Email [d.angius@comune.carbonia.ca.it](mailto:d.angius@comune.carbonia.ca.it); Ufficio artigianato, agricoltura, servizi Mariuccia Lampis front office: Piazza Roma, sotto portico Telefono 0781/694408 email [mlampis@comune.Carbonia.ca.it](mailto:mlampis@comune.Carbonia.ca.it).

<b>EURALCOOP SOCIETA' COOPERATIVA</b>  <b>ID Tipologia:</b> IIP_02 <b>Tipologia:</b> IMPIANTO INDUSTRIALE, IMPIANTO DI DEPURAZIONE, ECOCENTRO, IMPIANTO PER LE TELECOMUNICAZIONI <b>Denominazione:</b> EURALCOOP	<b>Indirizzo</b>	Via Stazione
	<b>Dimensioni mqo</b>	500
	<b>Telefono</b>	0781-66979200
	<b>Fax</b>	D.n.C.
	<b>E-mail</b>	D.n.C.
	<b>Referente</b>	Maura Ignazio
	<b>Qualifica</b>	Rappresentante legale.
	<b>Cellulare</b>	D.n.C.

Tabella 14. Dati relativi alle Società cooperative presenti nel territorio di Carbonia. I dati sono stati forniti dall'ufficio delle attività produttive del comune di Carbonia. Con D.n.C. si intende dato non conosciuto.

<b>IMPIANTO DI COMPOSTAGGIO SA TEREDDA</b>  <b>ID Tipologia:</b> IIP_02 <b>Tipologia:</b> IMPIANTO DI	<b>Indirizzo</b>	Loc. Sa Terredda
	<b>Capienza</b>	18000 t/anno
	<b>Materiale trattato</b>	Forsu, Sfalci, ingombranti

RECUPERO PER LA PRODUZIONE DI COMPOST DI QUALITA' <b>Denominazione:</b> IMPIANTO DI COMPOSTAGGIO SA TEREDEDA	<b>Telefono</b>	0781-1888002
	<b>Fax</b>	D.n.C.
	<b>E-mail</b>	compostiamo.carbonia@verde vitasrl.it
	<b>Proprietà</b>	Comunale in concessione a Verde Vita srl
	<b>Referente</b>	Marco Cenni o
	<b>Qualifica</b>	Capo impianto
	<b>Cellulare</b>	348-7056621.

<b>ECOCENTRO COMUNALE</b>  <b>ID Tipologia:</b> IIP_02 <b>Tipologia:</b> ECOCENTRO COMUNALE PER LA RACCOLTA DI RSU DIFFERENZIATO <b>Denominazione:</b> ECOCENTRO COMUNALE	<b>Indirizzo</b>	Loc. Piano Insediamenti produttivi
	<b>Mq</b>	<900
	<b>Materiale trattato</b>	Tutte le frazioni differenziate, ingombranti
	<b>Telefono</b>	0781-670521
	<b>Fax</b>	D.n.C.
	<b>E-mail</b>	Devizia_Carbonia@tiscali.
	<b>Proprietà</b>	Comunale in appaltato a De Vizia
	<b>Referente</b>	Massimo Simbula
	<b>Qualifica</b>	Responsabile amministrativo
<b>SOTA CARBO SOCIETA' AVANZATE          TECNOLOGIE CARBONE S.P.A</b>  <b>ID Tipologia:</b> IIP_02 <b>Tipologia:</b> IMPIANTI INDUSTRIALI E TECNOLOGICI IMPIANTO DI DEPURAZIONE ECOCENTRO IMPIANTO DI TELECOMUNICAZIONI <b>Denominazione:</b> SOTACARBO SOCIETA' TECNOLOGIE AVANZATE CARBONE S.P.A.	<b>Indirizzo</b>	SS 126
	<b>Mq</b>	D.n.C.
	<b>Materiale trattato</b>	Tutte le frazioni differenziate, ingombranti
	<b>Telefono</b>	0781-670444
	<b>Fax</b>	0781-670552
	<b>E-mail</b>	D.n.C.
	<b>Proprietà</b>	Privata
	<b>Referente</b>	Alessandro Lanza o
	<b>Qualifica</b>	Preside
<b>DISCARICA ECODUMP</b>  <b>ID Tipologia:</b> IIP_02 <b>Tipologia:</b> IMPIANTI INDUSTRIALI E TECNOLOGICI IMPIANTO DI DEPURAZIONE ECOCENTRO IMPIANTO DI TELECOMUNICAZIONI <b>Denominazione:</b> ECODUMP	<b>Indirizzo</b>	SS 126
	<b>Mq</b>	D.n.C.
	<b>Materiale trattato</b>	Tutte le frazioni differenziate, ingombranti
	<b>Telefono</b>	070684220
	<b>Fax</b>	D.n.C
	<b>E-mail</b>	<a href="mailto:info@ecodump-riverso.it">info@ecodump-riverso.it</a>
	<b>Proprietà</b>	Privata
	<b>Referente</b>	Riverso s.r.l. o
	<b>Qualifica</b>	Gestore
<b>CARBOSULCIS S.P.A</b>  <b>ID Tipologia:</b> IIP_02 <b>Tipologia:</b> IMPIANTI INDUSTRIALI	<b>Indirizzo</b>	SP Cortoghiana al confine con Portoscuso - Località Monte Sinni (Nuraxi Figus
	<b>Mq</b>	D.n.C.

E TECNOLOGICI IMPIANTO DI DEPURAZIONE ECOCENTRO IMPIANTO DI TELECOMUNICAZIONI <b>Denominazione:</b> SOTACARBO SOCIETA' TECNOLOGIE AVANZATE CARBONE S.P.A.	<b>Materiale trattato</b>	Sfruttamento del bacino carbonifero
	<b>Telefono</b>	0781-4921
	<b>Fax</b>	0781-4922400
	<b>E-mail</b>	segreteria generale@carbosulci.eu; PEC: presidenza@pec.carbosulci s.eu
	<b>Proprietà</b>	Privata
	<b>Referente</b>	D.n.C o
	<b>Qualifica</b>	D.n.C
	<b>Cellulare</b>	D.n.C

Tabella 15. Dati relativi agli impianti di compostaggio e depurazione del comune di Carbonia. I dati sono stati forniti dai servizi di igiene urbana del comune. Con D.n.C. si intende dato non conosciuto.

<b>DISTRIBUTORE IP</b>  <b>ID Tipologia:</b> IIP_05 <b>Tipologia:</b> DISTRIBUTORE DI CARBURAMTE DEPOSITO O MAGAZZINO DI SOSTANZE/ MATERIALI PERICOLOSE E/O INFIAMMABILI <b>Denominazione:</b> DISTRIBUTORE IP.	<b>Indirizzo</b>	Via Lubiana
	<b>Materiale trattato</b>	Benzine
	<b>Proprietà</b>	Privata
<b>DISTRIBUTORE ENI</b>  <b>ID Tipologia:</b> IIP_05 <b>Tipologia:</b> DISTRIBUTORE DI CARBURAMTE DEPOSITO O MAGAZZINO DI SOSTANZE/ MATERIALI PERICOLOSE E/O INFIAMMABILI <b>Denominazione:</b> DISTRIBUTORE ENI	<b>Indirizzo</b>	SS Sirai – Via Dalmazia
	<b>Materiale trattato</b>	Benzine
	<b>Proprietà</b>	Privata
<b>DISTRIBUTORE ESSO</b>  <b>ID Tipologia:</b> IIP_05 <b>Tipologia:</b> DISTRIBUTORE DI CARBURAMTE DEPOSITO O MAGAZZINO DI SOSTANZE/ MATERIALI PERICOLOSE E/O INFIAMMABILI <b>Denominazione:</b> DISTRIBUTORE ESSO	<b>Indirizzo</b>	SS 126
	<b>Materiale trattato</b>	Benzine
	<b>Proprietà</b>	Privata
<b>DISTRIBUTORE ENI</b>  <b>ID Tipologia:</b> IIP_05 <b>Tipologia:</b> DISTRIBUTORE DI CARBURAMTE DEPOSITO O MAGAZZINO DI SOSTANZE/ MATERIALI PERICOLOSE E/O INFIAMMABILI <b>Denominazione:</b>	<b>Indirizzo</b>	SS Sirai – Via Cagliari
	<b>Materiale trattato</b>	Benzine
	<b>Proprietà</b>	Privata

<b>DISTRIBUTORE ENI</b>		
<b>DISTRIBUTORE AGIP</b>	<b>Indirizzo</b>	SP2 Flumentepido
<b>ID Tipologia:</b> IIP_05 <b>Tipologia:</b> DISTRIBUTORE DI CARBURAMTE DEPOSITO O MAGAZZINO DI SOSTANZE/ MATERIALI PERICOLOSE E/O INFIAMMABILI <b>Denominazione:</b> DISTRIBUTORE AGIP	<b>Materiale trattato</b>	Benzine
	<b>Proprietà</b>	Privata
<b>DISTRIBUTORE Q8</b>	<b>Indirizzo</b>	Via Dalmazia 91
<b>ID Tipologia:</b> IIP_05 <b>Tipologia:</b> DISTRIBUTORE DI CARBURAMTE DEPOSITO O MAGAZZINO DI SOSTANZE/ MATERIALI PERICOLOSE E/O INFIAMMABILI <b>Denominazione:</b> DISTRIBUTORE ENI	<b>Materiale trattato</b>	Benzine
	<b>Proprietà</b>	Privata
<b>DISTRIBUTORE AGIP</b>	<b>Indirizzo</b>	Piazza Matteotti
<b>ID Tipologia:</b> IIP_05 <b>Tipologia:</b> DISTRIBUTORE DI CARBURAMTE DEPOSITO O MAGAZZINO DI SOSTANZE/ MATERIALI PERICOLOSE E/O INFIAMMABILI <b>Denominazione:</b> DISTRIBUTORE AGIP	<b>Materiale trattato</b>	Benzine
	<b>Proprietà</b>	Privata
<b>DISTRIBUTORE CONAD</b>	<b>Indirizzo</b>	Via della Stazione
<b>ID Tipologia:</b> IIP_05 <b>Tipologia:</b> DISTRIBUTORE DI CARBURAMTE DEPOSITO O MAGAZZINO DI SOSTANZE/ MATERIALI PERICOLOSE E/O INFIAMMABILI <b>Denominazione:</b> DISTRIBUTORE CONAD	<b>Materiale trattato</b>	Benzine
	<b>Proprietà</b>	Privata
<b>DISTRIBUTORE RETITALIA</b>	<b>Indirizzo</b>	Via della Vittoria
<b>ID Tipologia:</b> IIP_05 <b>Tipologia:</b> DISTRIBUTORE DI CARBURAMTE DEPOSITO O MAGAZZINO DI SOSTANZE/ MATERIALI PERICOLOSE E/O INFIAMMABILI <b>Denominazione:</b> DISTRIBUTORE RETITALIA	<b>Materiale trattato</b>	Benzine
	<b>Proprietà</b>	Privata
<b>DISTRIBUTORE Q8</b>	<b>Indirizzo</b>	Via Lubiana
<b>ID Tipologia:</b> IIP_05 <b>Tipologia:</b> DISTRIBUTORE DI	<b>Materiale trattato</b>	Benzine

CARBURANTE DEPOSITO MAGAZZINO DI SOSTANZE/ MATERIALI PERICOLOSE INFIAMMABILI	O E/O	<b>Proprietà</b>	Privata
<b>Denominazione:</b> DISTRIBUTORE Q8			

Tabella 16. Censimento insediamenti industriali, strutture produttive e commerciali del comune di Carbonia.  
Con D.n.C. si intende dato non conosciuto.

<b>MERCATINO PIAZZA CIUSA TRATTO VIA MARCHE</b>  <b>ID Tipologia:</b> SAP_01 <b>Tipologia:</b> AREA MERCATO FIERA E SPAZI FIERISTICI <b>Denominazione:</b> MERCATINO PIAZZA CIUSA	<b>Indirizzo</b>	Via Lubiana
	<b>Informazioni</b>	Sabato Mattina - mq. 2.500 (circa) n° posteggi 71 08,00/14,00
<b>MERCATINO CORTOGHIANA</b>  <b>ID Tipologia:</b> SAP_01 <b>Tipologia:</b> AREA MERCATO FIERA E SPAZI FIERISTICI <b>Denominazione:</b> MERCATINO CORTOGHIANA	<b>Indirizzo</b>	Via Bresciano-Piazza Circoscrizionale
	<b>Informazioni</b>	Sabato Mattina - mq. 770 (circa) n° posteggi 22 n° 08,00/14,00
<b>MERCATINO BACU ABIS</b>  <b>ID Tipologia:</b> SAP_01 <b>Tipologia:</b> AREA MERCATO FIERA E SPAZI FIERISTICI <b>Denominazione:</b> MERCATINO BACU ABIS	<b>Indirizzo</b>	Via S. Barbara
	<b>Informazioni</b>	Sabato Mattina - mq. 770 (circa) n° posteggi 22 n° 08,00/14,00
<b>MERCATINO DAL PRODUTTORE AL CONSUMATORE</b>  <b>ID Tipologia:</b> SAP_01 <b>Tipologia:</b> AREA MERCATO FIERA E SPAZI FIERISTICI <b>Denominazione:</b> MERCATINO DAL PRODUTTORE AL CONSUMATORE	<b>Indirizzo</b>	Via Bresciano-Piazza Circoscrizionale
	<b>Informazioni</b>	Martedì Mattina - mq. 1.930(circa) n° posteggi 20 - 08,00/13,30
<b>MERCATINO DELLE PULCI</b>  <b>ID Tipologia:</b> SAP_01 <b>Tipologia:</b> AREA MERCATO FIERA E SPAZI FIERISTICI <b>Denominazione:</b> MERCATINO DELLE PULCI	<b>Indirizzo</b>	Via Bresciano-Piazza Circoscrizionale
	<b>Informazioni</b>	1° e 4° Sabato di ogni mese - 2^ e Ultima Domenica di ogni mese
<b>MERCATO CIVICO</b>  <b>ID Tipologia:</b> SAP_01 <b>Tipologia:</b> AREA MERCATO FIERA E SPAZI FIERISTICI <b>Denominazione:</b> MERCATO CIVICO	<b>Indirizzo</b>	Piazza Ciusa
	<b>Informazioni</b>	settimanale: dal lunedì al sabato - box/posteggi/banchi n° 77 - mattina: lunedì-sabato ore 7,30-13,00 pomeriggio ora

		solare venerdì: 16,30- 20,00 ora legale venerdì: 17,00-20.30
--	--	---

Tabella 17. Censimento strutture e aree pubbliche. Con D.n.C. si intende dato non conosciuto.



Figura 7. Centrale Elettrica.



Figura 8. Area PIP (Piano di insediamento Produttivo da PRG (Piano Regolatore Regionale)).

### 1.16 Censimento insediamenti produttivi agricoli

<b>Basciu Arianna</b>	Loc. Cannas di Sopra
<b>Brau Antonangelo</b>	Loc. Medau Brau
<b>Cane' Fernando</b>	Loc. Sirri
<b>Casula Mario</b>	Medau Mannu
<b>Chillau Micael</b>	via alfieri18/3
<b>Faggiani Corrado</b>	Loc. Barega podere 20
<b>Is Olionis Agricola Srl</b>	Loc. Barega
<b>Lampis Alessandro</b>	Loc. Serbariu di sopra
<b>Lindiri Andrea</b>	Loc. Medau Brau
<b>Lindiri Daniele</b>	Loc. Medau Brau
<b>Loi Cosimo</b>	Loc. garamatta
<b>Marongiu Marcello</b>	Loc. Medau Desogus
<b>Pani Renato Antonio</b>	Loc. Cortoghiana Vecchia
<b>Piredda Fernando</b>	Loc. Piolanas
<b>Pranteddu Luca</b>	Loc. Barega
<b>Tardini Immacolata</b>	via Sant'Antonio, 2

Tabella 18. Dati relativi agli insediamenti produttivi e agricoli del comune di Carbonia. I dati sono stati forniti dall' Ufficio alle attività produttive del comune di Carbonia. Con D.n.C. si intende dato non conosciuto.

### 1.17 Censimento Luoghi di culto e aree cimiteriali

Chiesa parrocchiale Sacro Cuore di Gesù  <b>ID Tipologia: LCT_01</b> <b>Tipologia:</b> chiesa	Indirizzo: Via Agostino Fausti Recapiti non disponibili.
	Nominativo, Qualifica e Cellulare del referente non disponibile.
Chiesa parrocchiale Beata Vergine Addolorata  <b>ID Tipologia: LCT_01</b> <b>Tipologia:</b> chiesa	Indirizzo: Via Liguria, 73 Recapiti non disponibili.
	Nominativo, Qualifica e Cellulare del referente non disponibile.
Chiesa cristiana evangelica  <b>ID Tipologia: LCT_01</b> <b>Tipologia:</b> Chiesa cristiana evangelica	Indirizzo: Via Abruzzi 91 Recapiti non disponibili.
	Nominativo, Qualifica e Cellulare del referente non disponibile.
Chiesa parrocchiale San Marco evangelista Is Gannaus  <b>ID Tipologia: LCT_01</b> <b>Tipologia:</b> Chiesa	Indirizzo: Piazza S. Marco 1 Recapiti non disponibili.
	Nominativo, Qualifica e Cellulare del referente non disponibile.
Parrocchia San Giovanni Bosco  <b>ID Tipologia: LCT_01</b> <b>Tipologia:</b> Chiesa	Indirizzo: Via Piolanas, 31 Recapiti non disponibili.
	Nominativo, Qualifica e Cellulare del referente non disponibile.
Chiesa parrocchiale San Ponziano - Chiesa cattolica  <b>ID Tipologia: LCT_01</b> <b>Tipologia:</b> Chiesa	Indirizzo: Via Roma, 2 Recapiti non disponibili.
	Nominativo, Qualifica e Cellulare del referente non disponibile.
Cimitero <b>ID Tipologia: LCT_03</b> <b>Tipologia:</b> Cimitero	Indirizzo: Via Cimitero Recapiti non disponibili.
	Nominativo, Qualifica e Cellulare del referente non disponibile.
Chiesa <b>ID Tipologia: LCT_01</b> <b>Tipologia:</b> Chiesa	Indirizzo: Via Filzi Recapiti non disponibili.
	Nominativo, Qualifica e Cellulare del referente non disponibile.
Chiesa parrocchiale Cristo Re  <b>ID Tipologia: LCT_01</b> <b>Tipologia:</b> Chiesa	Indirizzo: Piazza Iglesias, 5 Recapiti non disponibili.
	Nominativo, Qualifica e Cellulare del referente non disponibile.
Chiesa	Indirizzo: Loc. Barbusi Recapiti non disponibili.



<b>ID Tipologia: LCT_01</b> <b>Tipologia:</b> Chiesa	Nominativo, Qualifica e Cellulare del referente non disponibile.
Parrocchia Gesu' Divino Operaio	Indirizzo: Via Sella, 56 Recapiti non disponibili.
<b>ID Tipologia: LCT_01</b> <b>Tipologia:</b> Chiesa	Nominativo, Qualifica e Cellulare del referente non disponibile.
Cimitero Monumentale Serbariu	Indirizzo: Via di San Giuseppe Recapiti non disponibili.
<b>ID Tipologia: LCT_03</b> <b>Tipologia:</b> Cimitero	Nominativo, Qualifica e Cellulare del referente non disponibile.
Cimitero di Cortoghiana e Bacu Abis	Indirizzo: SS126 Recapiti non disponibili.
<b>ID Tipologia: LCT_03</b> <b>Tipologia:</b> Cimitero	Nominativo, Qualifica e Cellulare del referente non disponibile.

*Tabella 19. Censimento luoghi di culto e cimiteriali del comune di Carbonia. Con D.n.C. si intende dato non conosciuto.*

## 2. NORMATIVA

- Normativa nazionale
- [Legge n. 183 del 18 maggio 1989](#) - Norme per il riassetto organizzativo e funzionale della difesa del suolo;
- [Legge n. 266 del 11 agosto 1991](#) - Legge-quadro sul volontariato;
- [Legge n. 225 del 24 febbraio 1992](#) - Istituzione del Servizio Nazionale della Protezione Civile;
- [Legge n. 59 del 15 marzo 1997](#) - Delega al Governo per il conferimento di funzioni e compiti alle Regioni ed Enti Locali, per la riforma della Pubblica Amministrazione e per la semplificazione amministrativa;
- [Legge n. 265 del 3 agosto 1999, art. 12](#) - Disposizioni su autonomia e ordinamento enti locali;
- [Legge n. 353 del 21 novembre 2000](#) - Legge quadro sugli incendi boschivi;
- [Legge costituzionale n. 3 del 18 ottobre 2001](#) - Modifiche al titolo V della parte seconda della Costituzione;
- [Legge n. 401 del 9 novembre 2001](#) - Coordinamento operativo per le attività di protezione civile;
- [Legge n. 152 del 26 luglio 2005](#) - Disposizioni urgenti in materia di protezione civile;
- [Legge n. 101 del 14 giugno 2011](#) - Istituzione della Giornata nazionale per le vittime dei disastri ambientali e industriali causati dall'incuria dell'uomo;
- [Legge n. 100 del 12 luglio 2012](#) - Conversione in legge, con modificazioni, del decreto-legge 15 maggio 2012, n. 59, recante disposizioni urgenti per il riordino della protezione civile;
- [Decreto legislativo 1/2018](#), attuativo della [Legge Delega 30/2017](#) per il riordino del sistema nazionale legato alla gestione delle emergenze e alla prevenzione dei rischi;
  
- Normativa regionale
- *Deliberazione della Giunta Regionale n. 1/9 del 8 Gennaio 2019 "Piano Regionale di protezione civile per il rischio idraulico, idrogeologico e da fenomeni meteorologici avversi";*
- [Decreto del Presidente del 30 dicembre 2014, n.156](#) - Attivazione del Centro funzionale di protezione civile della Regione Sardegna;
- [Decreto del Presidente del 21 ottobre 2014, n.120](#) - Legge regionale 13 novembre 1998, n. 31, art. 28, comma 7. Attribuzione di funzioni dirigenziali. Esercizio dei poteri sostitutivi. Conferimento funzioni di direttore del Servizio degli affari generali, bilancio e dei supporti direzionali presso la Direzione generale della Protezione Civile. Dirigente dott.ssa Paola Botta (matr. 090138);
- [Decreto del Presidente del 26 maggio 2014, n.56](#) - Legge regionale 7 agosto 2009, n. 3, art. 11, comma 6. Delega all'Assessore regionale della Difesa dell'Ambiente delle funzioni in materia di protezione civile;
- [Decreto del Presidente del 9 aprile 2014, n.42](#) - Legge regionale 13 novembre 1998, n. 31, art. 28, comma 7. Attribuzione di funzioni dirigenziali. Esercizio dei poteri sostitutivi. Conferimento funzioni di direttore del Servizio di previsione e prevenzione rischi presso la Direzione Generale della Protezione Civile. Dirigente ing. Paolo Botti (matr. 004265);
- [Decreto del Presidente del 20 novembre 2013, n.149](#) - Proclamazione giornate di lutto per le vittime dell'eccezionale nubifragio che il 18 novembre 2013 si è abbattuto sulla Sardegna;
- [Decreto del Presidente del 17 settembre 2013, n.122](#) - Personale adibito alla gestione della Contabilità Speciale n. 5440 in applicazione dell'Ordinanza del Capo della Protezione Civile n. 56 del 8/3/2013 volta a favorire e regolare il subentro delle Amministrazioni ordinariamente competenti nelle iniziative finalizzate al superamento dell'emergenza determinatasi in relazione alla strada statale Sassari-Olbia e del "Contratto Istituzionale di Sviluppo per la realizzazione dei lavori di adeguamento al tipo B (4 corsie) dell'itinerario Sassari- Olbia S.S.597/199". Determinazione dei compensi aggiuntivi previsti dall'articolo 4, comma 2, dell'Ordinanza del Presidente del Consiglio dei Ministri n. 3869/2010;

- [Decreto del Presidente del 3 aprile 2013, n.58](#) - Legge regionale 7 agosto 2009, n. 3, art. 11, comma 6. Delega all'Assessore regionale della Difesa dell'Ambiente delle funzioni in materia di protezione civile;
- [Decreto del Presidente del 10 dicembre 2012, n.162](#) - Legge regionale 7 agosto 2009, n. 3, art. 11, comma 6. Delega all'Assessore regionale della Difesa dell'Ambiente delle funzioni in materia di protezione civile;
- [Decreto del Presidente del 13 gennaio 2012, n.4](#) - Modifica degli assetti organizzativi della Direzione Generale della Protezione Civile e della Direzione generale del Corpo Forestale e di Vigilanza Ambientale;
- [Legge Regionale 9 novembre 2015, n. 26](#) - Interventi urgenti a favore dei privati e delle attività produttive danneggiati a seguito di eventi calamitosi in Sardegna (Manovra finanziaria 2015-2017);
- [Legge Regionale 20 dicembre 2013, n.36](#) - Disposizioni urgenti in materia di protezione civile;
- [Legge Regionale 4 dicembre 2013, n.33](#) - Interventi urgenti a favore dei territori colpiti dall'alluvione del novembre 2013 in attuazione della legge regionale n. 32 del 2013;
- [Legge Regionale 22 novembre 2013, n.32](#) - Contributi consiliari finalizzati a fronteggiare gli eventi alluvionali del novembre 2013;
- [Legge Regionale 30 giugno 2011, n. 13](#) - Istituzione del 28 luglio quale giornata regionale in ricordo di tutte le vittime degli incendi in Sardegna;
- [Legge Regionale 22 gennaio 2010, n. 3 - \(art.3\)](#) - Proroga dei termini per la concessione dei contributi di cui all'articolo 1 della L.R. 21 novembre 1985, n. 28 (Interventi urgenti per le spese di primo intervento sostenute dai Comuni, Province e Comunità Montane in occasione di calamità naturali ed eccezionali avversità atmosferiche);
- [Legge Regionale 07 agosto 2009, n. 3 - \(art. 11, comma 6\)](#) - Disposizioni urgenti nei settori economico e sociale - Presso la Presidenza della Regione è istituita la Direzione Generale della Protezione Civile della Regione Sardegna;
- [Legge Regionale 21 novembre 2008, n.16](#) - Modifica della legge regionale 29 ottobre 2008, n. 15 (Interventi urgenti conseguenti agli eventi alluvionali e di dissesto idrogeologico del mese di ottobre 2008);
- [Legge Regionale 29 ottobre 2008, n.15](#) - Interventi urgenti conseguenti agli eventi alluvionali e di dissesto idrogeologico del mese di ottobre 2008;
- [Legge Regionale 13 settembre 1993, n. 39](#) - Disciplina dell'attività di volontariato e modifiche alle leggi regionali 25 gennaio 1988, n. 4, e 17 gennaio 1989, n. 3;
- [Legge Regionale 21 novembre 1985, n. 28](#) - Interventi urgenti per le spese di primo intervento sostenute dai comuni, province e comunità montane in occasione di calamità naturali ed eccezionali avversità atmosferiche;
- [Legge regionale 12 giugno 2006, n. 9](#) - Conferimento di funzioni e compiti agli enti locali;
- [Legge Regionale 7 aprile 1995, n.6: \(art. 67\)](#) - Disposizioni per la formazione del bilancio annuale e pluriennale della Regione (legge finanziaria 1995);
- [Legge Regionale 17 gennaio 1989, n. 3](#) - Interventi regionali in materia di protezione civile;
- [Legge Regionale 21 settembre 1993, n. 46](#) - Interventi in materia ambientale e modifiche alle leggi regionali 14 settembre 1987, n. 41, 15 maggio 1990, n. 13, 7 giugno 1989, n. 30, 22 luglio 1991, n. 25 e 17 gennaio 1989, n. 3;

### 3. FORMAZIONE ED INFORMAZIONE IN PERIODO ORDINARIO

Premesso che sul sito web del Comune verrà attivata un'apposita sezione con allegato il Piano Comunale di Protezione Civile in formato integrale, nonché una sintesi del P.E.C. per non addetti ai lavori. La formazione sarà distinta in due livelli:

**Livello Base:**

**Destinatari:** la cittadinanza (in particolare la popolazione interessata da scenari di rischio), con il coinvolgimento diretto dei singoli cittadini e di associazioni, pro loco, parrocchie, gruppi vari, alunni delle Scuole (elementari e media) presenti nel Comune di Carbonia.

**Modello formativo:** lezioni frontali, proiezione video e schede informative, analisi di casi; esercitazioni di evacuazione scolastica e comunale (vedi poi Attività addestrative).

**Contenuti:** i Rischi e gli Scenari di Rischio sul territorio comunale, i Comportamenti in Prevenzione ed in Emergenza, Il sistema ed il Piano Comunale di Protezione Civile, analisi ed operatività la localizzazione delle aree di attesa i mezzi di diffusione delle informazioni e degli allarmi supporti logistici. Il Comune metterà a disposizione aule, dotazioni tecniche, materiali e docenti.

**Livello Operativo:**

**Destinatari:** gli appartenenti al sistema comunale di Protezione Civile (amministratori – sindaco, dirigenti, responsabili funzioni di supporto - dipendenti pubblici, professionisti esterni, volontari, personale della scuola)

**Modello formativo:** lezioni frontali, proiezione video e schede informative, analisi di casi; dinamiche non formali con coinvolgimento diretto, giochi di ruolo e di simulazione; esercitazioni per posti comando (vedi poi Attività addestrative).

**Contenuti:** Riferimenti legislativi e sistema della protezione civile i rischi e gli scenari di rischio sul territorio comunale. Le aree di attesa e di emergenza, gli edifici strategici, rilevanti, il Centro

Operativo Comunale Il sistema ed il piano comunale di protezione civile, analisi ed operatività Il funzionamento del sistema comunale di protezione civile Informatica e cartografia di base cenni di Primo soccorso sanitario i comportamenti da tenere in prevenzione ed in Emergenza cenni di comunicazione in emergenza mezzi di diffusione delle informazioni e allarmi esercitazione per posti comando (vedi poi Attività addestrative) supporti logistici. Il comune metterà a disposizione aule, dotazioni tecniche, materiali e docenti.

**Attività addestrative**

1. Al termine della formazione al livello base, verrà effettuata una sessione di formazione con cadenza annuale, a cura di volontari e/o professionisti del settore.

2. Al termine della formazione al livello operativo, verrà effettuata una esercitazione per posti di comando con cadenza annuale, a cura di volontari e/o professionisti del settore, così organizzata: Verrà simulata l'attivazione del COC a seguito di evento prevedibile, con definizione di:

- ambito di riferimento e località/frazioni interessate
- data, stagione ed orario dell'evento simulato
- obiettivi dell'esercitazione
- partecipanti e loro funzioni
- individuazione e descrizione di un evento di riferimento
- definizione di uno scenario di rischio
- descrizione del sistema di allertamento
  - sistema di coordinamento (procedure di attivazione, flusso di comunicazione, sedi e strutture operative)

Con la legge n. 265/99, art. 1221, vengono trasferite al Sindaco le competenze del Prefetto in materia di informazione alla popolazione in situazioni di pericolo per calamità naturali. La comunicazione negli eventi con **pre-allarme:** L'Amministrazione comunale tramite la funzione F9 o il presidio operativo DIRAMA una comunicazione di pre-allarme a tutta la popolazione ed in particolare alla popolazione direttamente soggetta al rischio. La comunicazione viene diramata attraverso: I presidi territoriali (VOLONTARIATO di protezione civile), coordinati dal Sindaco o dal referente della Funzione F3); I presidi territoriali polizia municipale e/o operai, coordinati dal sindaco o dal referente della funzione f7); In Entrambi i casi i presidi territoriale contattano la popolazione tramite: passaggio in strada con megafono. Se presente personale sufficiente sarà costituito un presidio territoriale per la comunicazione porta a porta dove presenti persone non autosufficienti. I presidi territoriali comunicheranno: Il tipo di evento in corso e lo stato di fatto in cui versa il territorio comunale in riferimento all'evento; Le modalità di comunicazione in caso di peggioramento e/o miglioramento della situazione; La localizzazione delle aree di protezione civile idonee e se dove possibile i percorsi per raggiungerle; La comunicazione in Emergenza.

Al fine di rendere noto alla popolazione le modalità con cui il sistema di protezione civile opererà in caso di evento (chi interverrà, in quale modo avverranno le comunicazioni con la popolazione, ecc.), quali risorse attiverà a servizio della popolazione coinvolta nell'evento, etc., verranno comunicate:

- i comportamenti da adottare nelle diverse fasi dell'emergenza.
- la localizzazione delle aree e delle strutture di emergenza e i percorsi più brevi e sicuri per raggiungerle;
- le disposizioni del Piano Comunale di Protezione Civile;

Le informazioni saranno diffuse in modo chiaro, sintetico, tempestivo e regolare, a cura di apposita Funzione del COC, esperta in comunicazione e delegata dal Sindaco come portavoce ufficiale. In particolare, si utilizzeranno: altoparlanti posti sulle auto di polizia municipale e di protezione civile, in dotazione; Manifesti nei posti di ritrovo, nei bar, nelle piazze, per le strade, nelle aree di ricovero, etc.; Volantini: verranno specificati i luoghi di assistenza per il ritiro di coperte, cibo, medicinali e numeri di telefono del comune per qualsiasi informazione e urgenza. Telefonia fissa e mobile: con la funzione 8 – telecomunicazioni si forniscono informazioni alla cittadinanza, attraverso centralino, numeri verdi, servizio sms e simili, sito internet del Comune con home page di immediata comprensione. A cui saranno affiancati social network su piattaforme web (*facebook, twitter, linkedin, whatsapp, instagram*), messaggistica attraverso tv, televideo, radio e giornali locali e sirene e/o campane a martello. Ove presenti verranno inoltre diramati bollettini informativi nelle lingue delle comunità linguistiche maggiormente presenti sul territorio. Si elencano qui di seguito i link utili tra i quali i cittadini possono ottenere informazioni circa la conoscenza dei rischi e delle procedure di autocomportamento.

*Rischio Vulcanico* [http://www.protezionecivile.gov.it/jcms/it/rischio\\_vulcanico.wp](http://www.protezionecivile.gov.it/jcms/it/rischio_vulcanico.wp)

#### *Rischio Sismico*

Sei Preparato? [http://www.protezionecivile.gov.it/jcms/it/cosa\\_fare\\_sismico.wp](http://www.protezionecivile.gov.it/jcms/it/cosa_fare_sismico.wp) Cosa fare prima?

[http://www.protezionecivile.gov.it/jcms/it/cosa\\_fare\\_sismico.wp?pagtab=2#pag-content](http://www.protezionecivile.gov.it/jcms/it/cosa_fare_sismico.wp?pagtab=2#pag-content)

Se arriva il Terremoto [http://www.protezionecivile.gov.it/jcms/it/cosa\\_fare\\_sismico.wp?pagtab=3#pag-content](http://www.protezionecivile.gov.it/jcms/it/cosa_fare_sismico.wp?pagtab=3#pag-content)

*Rischio meteo-idrogeologico ed idraulico* Sei preparato?

In caso di:

- temporali e fulmini;
- rovesci di pioggia e grandine;
- alluvione;
- frana;
- neve e gelo;
- caduta di una valanga;
- nebbia;
- venti e mareggiate;
- ondate di calore;
- crisi idriche;

#### *Rischio Ciclone*

[http://www.protezionecivile.gov.it/jcms/it/cosa\\_fare\\_idrogeologico.wp](http://www.protezionecivile.gov.it/jcms/it/cosa_fare_idrogeologico.wp)

#### *Rischio Incendio boschivo*

[http://www.protezionecivile.gov.it/jcms/it/view\\_cosafare\\_incendi.wp?contentId=APP15\\_011](http://www.protezionecivile.gov.it/jcms/it/view_cosafare_incendi.wp?contentId=APP15_011)

*Rischio Industriale* [http://www.protezionecivile.gov.it/jcms/it/rischio\\_industriale.wp](http://www.protezionecivile.gov.it/jcms/it/rischio_industriale.wp) Sei preparato?

[http://www.protezionecivile.gov.it/jcms/it/cosa\\_fare\\_industriale.wp](http://www.protezionecivile.gov.it/jcms/it/cosa_fare_industriale.wp)